ಅನುಬಂದ- 2

ನಾಗಮಂಗಲ ತಾಲ್ಲೋಕು ಬೆಳ್ಳೂರು ಉಪನೋಂದಣಿ ಕಛೇರಿಯ ವ್ಯಾಪ್ತಿಗೆ ಬರುವ 2017-18 ನೇ ಸಾಲಿನ ಬೆಳ್ಳೂರು ಗ್ರಾಮಠಾಣದ ಮಾರುಕಟ್ಟೆ ಮೌಲ್ಯಗಳ ಮಾರ್ಗಸೂಚಿ ದರ ಪಟ್ಟಿ

Proposed guideline values of immovable properties situated in Bellur Gramatana within the jurisdiction of Sub-Registry Office, Bellur, Mandya District for the Year 2017-18

ಕ್ರ.ಸಂ.	ಬಡಾವಣೆ ಹೆಸರು	Badavane Names	ಗ್ರಾಮಠಾಣದ ವಸತಿ ನಿವೇಶನ Values of residential sites within Gramatana area ಪ್ರತಿ ಚದರ ಮೀಟರ್ ಗೆ ರೂ.ಗಳಲ್ಲಿ. Rate per sq.mtrs (in Rs)
1	2	3	4
1	ಪೇಟೆ ಬೀದಿ	Pete Beedi	6500
2	ಸಂತೆ ಮೈದಾನಕ್ಕೆ ಹೋಗುವ ರಸ್ತೆ ಬಿ.ಎಂ.ರೋಡ್	Sante Mydana Road, B.M.Road	5300
3	ಮಗ್ಗದ ಬೀದಿ	Maggada Beedi	3000
4	ಆದಿ ಮಾದವರಾಯಸ್ವಾಮಿ ದೇವಸ್ಥಾನದ ಬೀದಿ	Adi Madavarayaswamy Temple Beedi	3700
5	ಮುಸ್ಲಿಂ ಬ್ಲಾಕ್	Muslim Block	3200
6	ಹರಿಜನ ಕಾಲೋನಿ	Harijana colony	1700
7	ಉಮ್ಮರ್ ನಗರ	Ummar Nagara	1400
8	ತುಮಕೂರು ರಸ್ತೆ ಹೋಳೆ ಬೀದಿ	Tumakuru Road, Hole Beedi	2300
9	ಕೆಂಪೇಗೌಡ ಸರ್ಕಲ್	Kempegowda Circle	3100
10	ನಿಂಗನಾಯ್ಕನ ಕೊಪ್ಪಲು ರಸ್ತೆ	Ninganayakanakopple Road	1800

ಸಹಾಯಕ ಕಾರ್ಯದರ್ಶಿ ಅಧಿಮಂತರು ಉಪ-ನೋಂದಣಾಧಿಕಾರಿ
ನಂ.4 ಮೇಲ್ಮಹಡಿ ಮತ್ತು ಒಳಾಂಗಣ
ಬಲಾಂಗ ಸಂಖ್ಯೆ ಕಾರ್ಯಾಲಯ, ನಾಗಮಂಗಲ-571432
ಬೆಳ್ಳೂರು

11	ಬೆಸ್ತರ ಬೀದಿ	Besthara Beedi	1800
12	ದೊಡ್ಡಮ್ಮ ಯಲ್ಲಮ್ಮ ದೇವರ ಬೀದಿ	Doddamma Yallamma Temple Beedi	2700
13	ಜೈನರ ದೇವಸ್ಥಾನದ ಹಿಂಬಾಗದ ಬೀದಿ	Jain Temple Behind Road	3000
14	ಗೌಡರ ಬೀದಿ	Gowdara Beedi	2800
15	ಅಗಸರ ಬೀದಿ	Agasara Beedi	1800
16	ನಾಗಲಾಪುರ ರಸ್ತೆ)	Dasanakere Nagalapura Road)	1800
17	ಪೌರಕಾರ್ಮಿಕರ ಬಡಾವಣೆ	Powrakarmikara Badavane	1000
18	ಕೊಟ್ಟಣಗೇರಿ ಬೀದಿ	Kottanageri Beedi	1800
19	ಜೈನರ ಬೀದಿ	Jains Beedi	3500
20	ಬ್ರಾಹ್ಮಣರ ಬೀದಿ	Brahmins Beedi	3400
21	ಸಂತೇ ಮೈದಾನ (ಪಾಂಡುರಂಗ)	Sante Mydana (Panduranga)	2500
22	ಕಾಳಿಕಾಂಬ ದೇವಸ್ಥಾನ ಬೀದಿ	Kalikamba Temple Beedi	1800
23	ಕಾಂತರಾಜ ಅರಸ ರಸ್ತೆ	Kantaraja Aras Road	2500
24	ಬಣಜಿಗರ ಬೀದಿ	Banajigara Beedi	2000
25	ಆದಿ ದ್ರಾವಿಡ ಕಾಲೋನಿ	Adi Dravida Colony	1200
26	ಸೈಯದ್ ನಗರ (ಹೊಸಬಡಾವಣೆ)	Syed nagara (Hosa badavane)	900
27	ಗೌತಮ ನಗರ (ಹೊಸಬಡಾವಣೆ)	Gowtham nagara (Hosa badavane)	900
28	ಬೆಳ್ಳೂರು ಎನ್.ಹೆಚ್.48 ರಸ್ತೆ ಬಡಾವಣೆ	Bellur N.H.48 Road Badavane	2500

ಉಪ-ನೋಂದಣಾಧಿಕಾರಿ
ಬೆಳ್ಳೂರು.

2706 ಕರ್ನಾಟಕ ರಾಜ್ಯಪತ್ರ, ಗುರುವಾರ, ಮೇ-04-2017 ಭಾಗ-6ಎ

ಮಂಡ್ಯ ಜಿಲ್ಲೆ, ಬೆಳ್ಳೂರು ಉಪನೋಂದಣಿ ಕಛೇರಿ ವ್ಯಾಪ್ತಿಯಲ್ಲಿ ಬರುವ ಗ್ರಾಮದ ಸ್ಥಿರಾಸ್ತಿಗಳ ಮಾರ್ಗಸೂಚಿ ಮೌಲ್ಯದ ದರಪಟ್ಟಿ 2017-18

Proposed guideline values of immovable properties situated in the villages within the jurisdiction of Sub-Registry Office, Bellur, Mandya District for the Year 2017-18

ಕ್ರ. ಸಂ.	ತಾಲ್ಲೂಕು/ಗ್ರಾಮ/ ರಸ್ತೆ/ಪ್ರದೇಶಹೆಸರು	Hobli/Village/ road names	ಖುಷ್ಕಿ ದರ ಪ್ರತಿ ಎಕರೆಗೆ ರೂ.ಗಳಲ್ಲಿ dry land per acre (in Rs)	ತರಿ ದರ ಪ್ರತಿ ಎಕರೆಗೆ ರೂ.ಗಳಲ್ಲಿ wet land per acre(in Rs)	ಬಾಗಾಯ್ತು ದರ ಪ್ರತಿ ಎಕರೆಗೆ ರೂ.ಗಳಲ್ಲಿ Garden land per acre(in Rs)	ಸ್ಥಳೀಯ ಸಂಸ್ಥೆ ವಸತಿ ನಿವೇಶನ ಪ್ರತಿ ಚದರ ಮೀಟರ್ ರೂ.ಗಳಲ್ಲಿ Value of residential sites within local self govt institutions/ Gramalana Rate per sq.mt (in.Rs)	ಸಕ್ಷಮ ಪ್ರಾಧಿಕಾರ/ಸೂ ಪರಿವರ್ತಿತ/ಇತರೆ ಪ್ರಾಧಿಕಾರಗಳಿಂದ ಅನುಮೋದನೆಗೊಂಡ (ವಸತಿ) ನಿವೇಶನಪ್ರತಿ ಚದರ ಮೀಟರ್ ಗೆ ರೂ.ಗಳಲ್ಲಿ Value of residential sites approved by Competent Authority Rate per sq.mt (in.Rs)
	ಬೆಳ್ಳೂರು ಹೋಬಳಿ/Bellur Hobli						
1	2	3	4	5	6	7	8
29	ಅಗಚಹಳ್ಳಿ	Agachahalli	223000	250000	306000	600	
30	ಅಗಚಹಳ್ಳಿ ಎನ್.ಹೆಚ್.(48) 75 ಅಜುಬಾಜು ಸರ್ವೆ ನಂಬರ್, 9,9/4,9/10,9/9P1,9/9P2,9/3P1,9/3P2,10,11, 11/1,11/3,11/4,12,13,13/1P2,13/1P1,14, 14/4P1,14/4P2,15,15/1,15/5,15/2AP1, 15/2AP2,15/4P1,15/4P2,15/3,16,16/1,16/2, 16/3B, 16/3AP1,16/3AP2,17,17/1P1,17/1P2, 17/2,17/3,17/4,18,18/2AP1,18/2AP2,18/1, 19,19/1,19/2,19/3,20,20/1,20/2,,21/P1, 21/P2,25,81	Agachahalli N.H.(48) 75 9,9/4,9/10,9/9P1,9/9P2,9/3P1,9/3P2,10,11, 11/1,11/3,11/4,12,13,13/1P2,13/1P1,14, 14/4P1,14/4P2,15,15/1,15/5,15/2AP1, 15/2AP2,15/4P1,15/4P2,15/3,16,16/1,16/2, 16/3B, 16/3AP1,16/3AP2,17,17/1P1,17/1P2, 17/2,17/3,17/4,18,18/2AP1,18/2AP2,18/1, 19,19/1,19/2,19/3,20,20/1,20/2,,21/P1, 21/P2,25,81	916000	959000	1003000		900
31	ಅಂಬಲಜೀರಹಳ್ಳಿ	Ambalajeerahalli	160000	240000	270000	400	
32	ರಸ್ತೆ ಅಜು ಬಾಜು ಸ.ನಂ.1,4,5,6,3,17,18,20,26,27,28,29	road side sy.no. 1,4,5,6,3,17,18,20,26,27, 28,29	176000	265000	297000		
33	ಅಡಕತಹಳ್ಳಿ	Adakatahalli	110000	206000	240000	400	
34	ಅಣಕನಹಳ್ಳಿ	Anakanahalli	156000	206000	264000	400	
35	ಅಂಕನಹಳ್ಳಿ	Ankanahalli	117000	216000	258000	400	
36	ಅರಣಿ	Arani	216000	234000	311000	400	
37	ಇರುಬನಹಳ್ಳಿ	Erubanahalli	170000	220000	306000	400	

ಉಪ-ನೋಂದಣಾಧಿಕಾರಿ
ಬೆಳ್ಳೂರು.

32

38	ಇರುಬನಹಳ್ಳಿ ಎನ್,ಹೆಚ್,(48)75 ಅಮುಬಾಮು ಸರ್ವೆನಂಬರ್, 25,92/P1,92/P2,123136,137,138,139,140,141, 143,150	Erubanahalli N.H.(48) 75 Sy.no.25,92/P1,92/P2,123136,137,138,139, 140,141, 143,150	832000	872000	924000		600
39	ಕಂಚನಹಳ್ಳಿ	Kanchanahalli	156000	206000	284000	400	
40	ಕೊಕ್ಕರನಹೊಸಹಳ್ಳಿ	Kokkarana hosahalli	156000	206000	240000	400	
41	ಕಾರಬೈಲು	Karabylu	200000	230000	347000	600	
42	ಕಾರಬೈಲು ಎನ್,ಹೆಚ್,(48)75 ಅಮುಬಾಮು ಸರ್ವೆ ನಂಬರ್, 11,12,13,19,20,21/P1,21/P2,22,26/2AP1, 26/2AP2,26/3A,26/3B,26/3C,27/4,27/1,27/2A, 27/2B, 27/3, 28/2,28/5,28/4,28/3,28/1A, 28/1BP1,28/1BP2,28/1BP3,29,30,31/4,45, 63/2,63/1A,63/1B,64/3AP3,64/4P1,64/4P2, 64/4P3,64/4,64/5AP1,64/5AP2,65,64/2, 64/3AP1,64/3AP2,	Karabylu N.H.(48) 75 Sy.no 11,12,13,19,20,21/P1,21/P2,22,26/2AP1, 26/2AP2,26/3A,26/3B,26/3C,27/4,27/1,27/2A, 27/2B, 27/3, 28/2,28/5,28/4,28/3,28/1A, 28/1BP1,28/1BP2,28/1BP3,29,30,31/4,45, 63/2,63/1A,63/1B,64/3AP3,64/4P1,64/4P2, 64/4P3,64/4,64/5AP1,64/5AP2,65,64/2, 64/3AP1,64/3AP2,	832000	872000	924000		800
43	ಕಂಚಿನಕೋಟೆ	Kanchinakote	200000	250000	333000	400	
44	ಕಂಚಿನಕೋಟೆ ಎನ್,ಹೆಚ್,(48)75 ಅಮುಬಾಮು ಸರ್ವೆನಂಬರ್, 14/13,23/3,23/4P1,23/4P2,24/1,24/2,24/3,27, 28,29/1,29/2,29/3,39,40/1,45/1,45/14,45/11, 45/12,45/10,45/9,45/8,45/1P1,45/1P2,45/8, 46/3, 46/6P1,46/6P2,51/1,51/2,51/3,51/4, 52/1,52/9,52/8,52/7,52/6,53/1,53/2,53/3, 53/4P1,53/4P2,54,55,56/AP1,56/AP2,58, 89/P1,89/P2,89/P3,89/P4,88/P1,88/P2,	Kanchinakote N.H.(48) 75 Sy.no. 14/13,23/3,23/4P1,23/4P2,24/1,24/2,24/3,27, 28,29/1,29/2,29/3,39,40/1,45/1,45/14,45/11, 45/12,45/10,45/9,45/8,45/1P1,45/1P2,45/8, 46/3, 46/6P1,46/6P2,51/1,51/2,51/3,51/4,52/1, 52/9,52/8,52/7,52/6,53/1,53/2,53/3,53/4P1, 53/4P2,54,55,56/AP1,56/AP2,58,89/P1,89/P2, 89/P3,89/P4,88/P1,88/P2,	832000	872000	924000		700
45	ಕಾಳಿಂಗನಹಳ್ಳಿ	Kalinganahalli	200000	250000	327000	400	
46	ಕಾಳಿಂಗನಹಳ್ಳಿ ಎನ್,ಹೆಚ್,(48)75 ಅಮುಬಾಮು ಸರ್ವೆನಂಬರ್, 49,50/AP1,50/AP2,50/B, 50/C,51/A,51/B,51/C,51/P2,65.	Kalinganahalli N.H.(48) 75 sy.no. 49,50/AP1,50/AP2,50/B, 50/C,51/A,51/B,51/C,51/P2,65.	832000	872000	924000		700

ಉಪ-ಸಂದೇಶಾಧಿಕಾರಿ
ಕಡೂರು.

47	ಕತ್ತರಗುಪ್ಪೆ	Kattaraguppe	156000	206000	240000	400	
48	ಎಲೆಕೊಪ್ಪ	Yalekoppa	156000	206000	284000	400	
49	ಎಂ.ಕೋಡಿಹಳ್ಳಿ	M.Kodihalli	156000	206000	253000	400	
50	ಕರೀಜೀರಹಳ್ಳಿ	Karijeerahalli	160000	220000	272000	400	
51	ಕರೀಜೀರಹಳ್ಳಿ ಎನ್.ಹೆಚ್.(48)75 ಅಜುಬಾಜು ಸರ್ವೆನಂಬರ್, 34/AP1,34/AP2.52/1P1,52/1P2,52/1P3.52/2P1, 52/2P2.	Karijeerahalli N.H.(48) 75 Sy.no 34/AP1,34/AP2.52/1P1,52/1P2,52/1P3.52/2P1, 52/2P2,	832000	872000	924000		700
52	ಕಾಡುಮಂಚೇನಹಳ್ಳಿ	Kadu manchenahalli	118000	181000	240000	400	
53	ಕನ್ನಾಘಟ್ಟ	Kannaghatta	170000	234000	306000	400	
54	ಕುಪ್ಪೆ	Kuppe	103000	181000	240000	400	
55	ಕೃಷ್ಣಪುರ	Krishnapura	103000	181000	240000	400	
56	ಕವಲುಗುಂದಿ	Kavalugundi	129000	193000	258000	400	
57	ಗೌಡರಹಳ್ಳಿ	Gowdarahalli	170000	250000	306000	400	
58	ಗೌಡರಹಳ್ಳಿ ಎನ್.ಹೆಚ್.(48)75 ಅಜುಬಾಜು ಸರ್ವೆನಂಬರ್, 2/2,2/1,4/AP1,4/AP2,4/AP3,5,7/6P1.7/6P2,7/7, 9/3,9/5.9/6P1,9/6P2,9/10, 10/2,10/1,	Gowdarahalli N.H.(48) 75 Sy.no. 2/2,2/1,4/AP1,4/AP2.4/AP3,5,7/6P1,7/6P2,7/7, 9/3,9/5,9/6P1,9/6P2,9/10, 10/2,10/1,	832000	872000	924000		600
59	ಗೊಂದಿಹಳ್ಳಿ	Gondihalli	200000	250000	306000	600	
60	ಗೊಂದಿಹಳ್ಳಿ ಎನ್.ಹೆಚ್, (48)75 ಅಜುಬಾಜು ಸರ್ವೆ ನಂಬರ್, 3/2P1.3/2P2,4,5,7,8,9/A,9/B,10/2,10/3,10/4, 10/5,10/7,10/6,28/3,28/4,28/1,30,31,32/6, 32/15,32/14P1,32/14P2,32/13,32/12P1, 32/12P2,32/11,32/10,32/9P1,32/9P2,32/8P1, 32/8P2,32/7,32/6P1,32/6P2,32/5,32/4.32/3, 32/2,32/1,32/18,35/1.	Gondihalli N.H.(48) 75 Sy.no. 3/2P1,3/2P2,4,5,7,8,9/A,9/B,10/2,10/3,10/4, 10/5,10/7,10/6,28/3,28/4,28/1,30,31,32/6, 32/15,32/14P1,32/14P2,32/13,32/12P1, 32/12P2,32/11,32/10,32/9P1,32/9P2,32/8P1, 32/8P2,32/7,32/6P1,32/6P2.32/5,32/4,32/3, 32/2,32/1, 32/18,35/1.	832000	872000	924000		800
61	ಗಾಣಸಂದ್ರ	Ganasandra	165000	207000	278000	400	
62	ಗೋವಿಂಗಘಟ್ಟ	Govindaghatta	179000	220000	306000	400	
63	ಚಂದನಹಳ್ಳಿ	Chandanahalli	103000	169000	240000	400	
64	ಚುಂಚನಹಳ್ಳಿ	Chunchanahalli	167000	234000	286000	600	
65	ರಸ್ತೆ ಅಜು ಬಾಜು ಸ.ನಂ.1,62,63,67,98,99,100,101,117,118,119,121, 122,125,126,127,129,130,131,148,149,160,161, 164,165,166, 167,168,170,171,180,188	road side sy.no. 1,62,63,67,98,99,100, 101,117,118,119,121,122, 125,126,127,129,130,131,148,149,160,161,164, 165,166,167,168,170,171,180,188	184000	258000	315000		

ಉಪ-ಸಂಚಾಲಕಾಧಿಕಾರಿ
ದೇವನಹಳ್ಳಿ

66	ಚನ್ನಾಪುರ	Channapura	140000	234000	286000	400	
67	ಚನ್ನಾಪುರ ಎನ್.ಹೆಚ್.(48)75 ಅಜುಬಾಜು ಸರ್ವೆನಂಬರ್. 7,10,12/2,12/1.13/A,13/2,14/P1,14/P2,14/P3, 20/P1,20/P2,20/P3,20/P4,20/P5,	Channapura N.H.(48) 75 Sy.no. 7,10,12/2,12/1.13/A,13/2,14/P1,14/P2,14/P3, 20/P1,20/P2,20/P3,20/P4,20/P5,	832000	872000	924000		700
68	ಚಾಕೇನಹಳ್ಳಿ	Chakenahalli	184000	216000	278000	400	
69	ಚಬ್ಬನಹಳ್ಳಿ	Chabbanahalli	143000	193000	258000	400	
70	ಚಾಮಲಾಪುರ	Chamalapura	167000	220000	278000	400	
71	ಚಿಕ್ಕಜಟಕ	Chikkajataka	129000	194000	258000	400	
72	ಜವರನಹಳ್ಳಿ	Javaranahalli	307000	330000	400000	900	
73	ಜವರನಹಳ್ಳಿ ಎನ್.ಹೆಚ್.(48)75 ಅಜುಬಾಜು ಸರ್ವೆನಂಬರ್. 29,38/P1,38/P2,38/P3,39,40/7,40/6,40/5,40/4, 40/1,40/3, 40/2,42,77,78	Javaranahalli N.H.(48) 75 Sy.no. 29,38/P1,38/P2,38/P3,39.40/7,40/6,40/5.40/4, 40/1,40/3, 40/2,42,77.78	1407000	1452000	1507000		1200
74	ತಾವರೆಕೆರೆ	Tavarekere	200000	280000	380000	700	
75	ತಾವರೆಕೆರೆ ಎನ್.ಹೆಚ್.(48)75 ಅಜುಬಾಜು ಸರ್ವೆನಂಬರ್, 9,10,11,12,13,16,19,20,30,38,33,27/2,27/3A, 27/3B,27/4A,27/4B, 27/4C,27/5,27/6,27/8,28/4, 28/3 ,29/1,29/2,29/4,29/6,36/3,26, 36/2,37,42,41/3,41/2.	Tavarekere N.H.(48) 75 Sy.no.9,10,11,12,13, 16,19,20,30,38,33,27/2,27/3A,27/3B,27/4A, 27/4B,27/4C,27/5, 27/6,27/8,28/4,28/3,. 29/1,29/2,29/4,29/6, 36/3,26.36/2,37.42, 41/3, 41/2.	832000	872000	924000		1400
76	ತಿರುಮಲಾಪುರ	Tirumalapure	200000	280000	340000	400	
77	ತಿರುಮಲಾಪುರ ಎನ್.ಹೆಚ್.(48)75 ಅಜುಬಾಜು ಸರ್ವೆ ನಂಬರ್,5,17/P-P1,17/PP2,17/PP3,18/A1,20,21, 22,23 27/1,27/2,27/3,27/4.	Tirumalapura N.H.(48) 75 Sy.no. 5,17/P-P1,17/P-P2,17/PP3,18/A1,20,21,22, 23. 27/1,27/2,27/3,27/4.	832000	872000	924000		600
78	ತೊಂಡಹಳ್ಳಿ	Tondehalli	118000	193000	258000	400	
79	ತಿಗಳನಹಳ್ಳಿ	Tigalanahalli	129000	193000	258000	400	
80	ದ್ಯಾಮಸಂದ್ರ	Dyamasandra	129000	193000	258000	400	
81	ದೇವಿಹಳ್ಳಿ	Deihalli	200000	280000	340000	600	
82	ದೇವಿಹಳ್ಳಿ ಎನ್.ಹೆಚ್.(48)75 ಅಜುಬಾಜು ಸರ್ವೆನಂಬರ್, 4/1,4/2,4/5,4/6.5/1P1,5/1P2, 5/4,6/2P1,6/2P2.7/5, 7/6D,14/1,14/2,14/3A,14/3B,14/4,15/6,15/1,15/2, 15/3,15/4,15/5A1, 15/5A2,	Devihalli N.H.(48) 75 Sy.no.4/1,4/2,4/5,4/6,5/1P1,5/1P2,5/4,6/2P1, 6/2P2.7/5,7/6D,14/1,14/2,14/3A,14/3B,14/4, 15/6,15/1,15/2, 15/3,15/4.15/5A1, 15/5A2.	916000	959000	1003000		800
83	ದೊಡ್ಡಜಟಕ	Doddajataka	158000	194000	258000	400	
84	ದುಮ್ಮಸಂದ್ರ	Dummasandra	117000	182000	258000	400	
85	ದೊಡ್ಡಗುಣಿ	Doddaguni	117000	182000	258000	400	

86	ನಾಗಲಾಪುರ	Nagalapura	194000	306000	334000	700	
87	ನೆಲ್ಲಿಗೆರೆ	Nelligere	194000	306000	321000	600	
88	ಜಿ.ನಾಗತೀಹಳ್ಳಿ	G.Nagatihalli	169000	182000	284000	400	
89	ದೊಡ್ಡಘಟ್ಟ	Doddaghatta	139000	220000	286000	400	
90	ಬೆಳ್ಳೂರು	Bellur	320000	416000	472000	1800	
91	ಬೆಳ್ಳೂರು ಎನ್.ಹೆಚ್, (48)75 ಅಬುಬಾಬಿ ಸರ್ವೆನಂಬರ್, 104,105,107,111,112,113,118,119,120,121,128,158,384,385,388,392,394,395,396,398,400,401,402,403,404,405,421,472,472/P1,472/P2, 479/4,479/6,479/3,479/2,479/1P1,479/1P2, 479/1P3,479/5,480,480/1,480/2,481/1,481/2, 481,482, 482/1,482/2, 482/3,483,483/1,483/2, 483/3,505,537,749,	Belluru N.H.(48) 75 Sy.no.104,105,107,111,112,113,118,119,120,121, 128,158,384,385,388,392,394,395,396, 398,400,401,402,403,404,405,421,472, 472/P1,472/P2,479/4,479/6,479/3,479/2. 479/1P1,479/1P2,479/1P3,479/5,480,480/1, 480/2,481/1,481/2,481,482, 482/1, 482/2, 482/3,483,483/1,483/2, 483/3,505,537,749,	1450000	1500000	1550000		2500
92	ಬನ್ನದಹಳ್ಳಿ	Bannadahalli	129000	182000	258000	400	
93	ಬಾಣಹಳ್ಳಿ	Bananahalli	129000	181000	258000	400	
94	ಬ್ಯಾಲದಕೆರೆ	Byaladakere	129000	206000	258000	400	

ಉಪ-ನೋಂದಣಾಧಿಕಾರಿ
ಬೆಳ್ಳೂರು.

95	ಬೊಮ್ಮನಹಳ್ಳಿ	Bommanahalli	476000	555000	660000	2800	
96	ಬೊಮ್ಮನಹಳ್ಳಿ ಎನ್.ಹೆಚ್.(48)75 ಅಜುಬಾಜು ಸರ್ವೆನಂಬರ್, 26/4,27/A,27/B,27/C,28/11,28/3,29/1,29/2A, 29/2B,29/2CP1,29/2CP2,29/2CP3,29/2CP4,29/3, 29/5A2,29/6A,29/6B,30,31,32,33,33/P1,33/1A, 33/1B,33/2,34,35,35/10,35/9,35/1A1P1,35/1A1P2, 35/1A3,35/2P1,35/2BP2,35/3,35/4A2,35/4B2, 35/4A1AP1,35/4A1AP2,35/5A,35/5B,37,37/18, 37/19,37/10.37/2P1,37/2P2,37/16, 37/3,37/4,37/13,37/12,37/5AP1,37/5AP2,37/5AP3, 37/15,44,44/A, 44/B,44/C,45,45/1AP1,45/1AP2, 45/1AP3,45/1B,45/2A,45/2B,45/3,45/4AP1, 45/4AP2,45/5,46,46/11A1P1,46/11A1P2,46/11A2, 46/2A,46/2B,46/3,46/4,46/5,46/6,46/7P1,46/7P2, 46/8A, 46/8B,46/9,46/10P1,46/10P2. 49,49/6A1,49/6A2,49/6B,49/6C1P1,49/6C1P2,50, 50/2,50/1,50/3B, 50/4P1,50/4P2,50/5,50/6,50/7,	Bommanahalli N.H.(48) 75 Sy.no. 26/4,27/A,27/B,27/C,28/11,28/3,29/1,29/2A, 29/2B,29/2CP1,29/2CP2,29/2CP3,29/2CP4,29/3, 29/5A2,29/6A,29/6B,30,31,32,33,33/P1,33/1A,33/1B,33/2 , 34,35,35/10,35/9,35/1A1P1,35/1A1P2,35/1A3, 35/2P1,35/2BP2,35/3,35/4A2,35/4B2,35/4A1AP1, 35/4A1AP2,35/5A,35/5B,37,37/18,37/19,37/10, 37/2P1,37/2P2,37/16,37/3,37/4,37/13,37/12,37/5AP1,37/ 5AP2,37/5AP3, 37/15,44,44/A, 44/B,44/C,45,45/1AP1,45/1AP2,45/1AP3,45/1B, 45/2A,45/2B,45/3,45/4AP1,45/4AP2,45/5,46, 46/11A1P1,46/11A1P2,46/11A2,46/2A,46/2B,46/3, 46/4, 46/5,46/6,46/7P1,46/7P2,46/8A, 46/8B,46/9,46/10P1,46/10P2. 49,49/6A1,49/6A2, 49/6B,49/6C1P1,49/6C1P2,50,50/2,50/1,50/3B, 50/4P1,50/4P2,50/5,50/6,50/7,	1450000	1500000	1550000		4000
97	ಬೀಚನಹಳ್ಳಿ	Bechanahalli	200000	240000	330000	400	
98	ಬೀಚನಹಳ್ಳಿ ಎನ್.ಹೆಚ್.(48)75ಅಜುಬಾಜು ಸರ್ವೆ ನಂಬರ್. 35/P1,35/P2,36,37,38.39.41/1A. 41/1B.41/1C.41/2A.41/2B.41/3.42/1. 42/2.46/P1.46/P2.49.50/1.51.52/P2.52/P1.59.60.	Bechanahalli N.H.(48) 75 Sy.no. 35/P1,35/P2,36,37,38.39.41/1A. 41/1B.41/1C.41/2A.41/2B.41/3.42/1. 42/2.46/P1.46/P2.49.50/1.51.52/P2.52/P1. 59. 60.	832000	872000	924000		800
99	ಬಿಳಗುಂದ	Bilagunda	167000	220000	286000	400	
100	ಬ್ಯಾಡರಹೊಸಹಳ್ಳಿ	Byadarahosahalll	109000	234000	258000	400	
101	ಬಿಟಗೋನಹಳ್ಳಿ	Bitagonahalli	117000	234000	258000	400	
102	ಬೆಟ್ಟದಕೋಟೆ	Bettadakote	109000	156000	240000	400	
103	ಭೈರಸಂದ್ರ	Byrasandra	156000	186000	267000	400	
104	ಮುದಿಗೆರೆ	Mudigere	156000	240000	264000	400	
105	ಮಂತನಹಳ್ಳಿ	Manthanahalli	156000	193000	240000	400	
106	ತೊರೆಮಾವಿನಕೆರೆ	Toremavinakere	129000	193000	264000	400	
107	ಮಂಚೇನಹಳ್ಳಿ	Manchenahalli	129000	193000	264000	400	
108	ದೇವರಮಾವಿನಕೆರೆ	Devaramavinakere	156000	193000	264000	400	
109	ಮೈಲನಹಳ್ಳಿ	Mylanahalli	126000	193000	264000	400	
110	ಮಣಿಯೂರು	Maniyuru	156000	193000	264000	400	

ಉಪ-ಸಂದಾಯಾಧಿಕಾರಿ
ಚಿತ್ರದುರ್ಗ

111	ಮಾರದೇವನಹಳ್ಳಿ	Maradevanahalli	129000	181000	258000	400	
112	ಮೂಗುತಿಗುಂದಿ	Muguthigundi	129000	193000	258000	400	
113	ಯಲಚಿಕೆರೆ	Yalachikere	149000	220000	278000	400	
114	ರಸ್ತೆ ಅಜು ಬಾಜು ಸ.ನಂ.1,2,19,41,42,45, 46,47,52,54,55	road side sy.no. 1,2,19,41,42,45, 46,47,52,54,55	164000	242000	306000		
115	ಲಕ್ಷ್ಮೀಪುರ	Laxmipura	156000	193000	264000	400	
116	ರಸ್ತೆ ಅಜು ಬಾಜು ಸ.ನಂ.21,20,22,23,33,34,31,30,35,36,43,40,39,38,37	road side sy.no. 21,20,22,23,33,34,31,30,35,36,43,40,39,38,37	172000	212000	290000		
117	ವಡೇರಹಳ್ಳಿ	Vaderahalli	131000	181000	258000	400	
118	ವಳಗೆರಪುರ	Valagerepura	117000	194000	258000	400	
119	ವಡ್ಡರಹಳ್ಳಿ	Vaddarahalli	179000	220000	291000	400	
120	ವಡ್ಡರಹಳ್ಳಿ - ವಿನಾಯಕ ಬಡಾವಣೆ.	Vaddarahalli Vinayaka Badavane					800
121	ಶ್ರೀರಂಗಪುರ	Srirangapura	156000	193000	267000	400	
122	ಶಿಖರನಹಳ್ಳಿ	Shikaranahalli	129000	193000	278000	400	
123	ಶಿವನಹಳ್ಳಿ	Shivanahalli	117000	193000	258000	400	
124	ಸಣಬ	Sanaba	220000	270000	340000	400	
125	ಸಣಬ ಎನ್.ಹೆಚ್.(48)75 ಅಜುಬಾಜು ಸರ್ವೆ ನಂಬರ್, 7,8,9/2CP1,9/2CP2,9/2BP1,9/2BP2,9/2A2,9/2A1, 9/3,10/P1,10/P2,11/1P1,11/1P2,11/2,12/1A,17, 18/1P1,18/1P2,18/2P1,18/2P2,19,20/4, 20/5,30/1A,30/2,61,60/1P1,60/1P2,80/2P1,80/2P2.81/ 2,	Sanaba N.H.(48) 75 Sy.no.7,8,9/2CP1,9/2CP2,9/2BP1,9/2BP2,9/2A2,9/ 2A1,9/3,10/P1,10/P2,11/1P1,11/1P2,11/2, 12/1A.17,18/1P1,18/1P2,18/2P1,18/2P2,19,20/4, 20/5,30/1A,30/2,61,60/1P1,60/1P2,80/2P1, 80/2P2.81/2,	918000	960000	1003000		700
126	ಸಿದ್ದಾಪುರ	Siddapura	129000	193000	284000	400	
127	ಸೂರನಹಳ್ಳಿ	Suranahalli	139000	220000	278000	400	
128	ಹಟ್ನಾ	Hatna	200000	250000	340000	400	
129	ಹಟ್ನಾ ಎನ್.ಹೆಚ್.(48)75 ಅಜುಬಾಜು ಸರ್ವೆ ನಂಬರ್. 30/A.30/B.80.81.123/3.123/4.123/5.123/7.123/8A.123/ 8B.140/2.140/1.141/1. 141/2.	Hatna N.H.(48) 75 Sy.no. 30/A.30/B.80.81.123/3.123/4.123/5.123/7. 123/8A.123/8B.140/2.140/1.141/1. 141/2.	832000	872000	924000		600
130	ಹಂಪಾಪುರ	Hampapura	120000	195000	258000	400	
131	ಹಾಲಾಳು	Halalu	190000	240000	330000	400	
132	ಹಾಲಾಳು ಎನ್.ಹೆಚ್.(48)75 ಅಜುಬಾಜು ಸರ್ವೆನಂಬರ್, 20/1AP1,20/1AP2,20/1B,20/2,20/3,20/4, 20/5AP1,20/5AP2,21/4,21/2,21/3,21/1.22, 71/P1,71/P2,72/P1,72/P2,73/P1,73/P2,74/P1, 74/P2,75/P1,75/P2,76/AP1,76/AP2, 76/B,87,	Halalu N.H.(48) 75 Sy.no.20/1AP1,20/1AP2,20/1B,20/2,20/3,20/4, 20/5AP1,20/5AP2,21/4,21/2,21/3.21/1.22, 71/P1,71/P2,72/P1,72/P2,73/P1,73/P2,74/P1, 74/P2,75/P1,75/P2,76/AP1,76/AP2,76/B,87,	832000	872000	924000		700
133	ಹುಳ್ಳೇನಹಳ್ಳಿ	Hullenahalli	117000	194000	258000	400	
134	ಹೊನ್ನೇನಹಳ್ಳಿ	Honnenahalli	169000	258000	308000	400	
135	(ಹೊಸಹಳ್ಳಿ) ಜಟಕ	(Hosahalli)Jataka	103000	194000	258000	400	

ಉಪ-ನಿರ್ದೇಶಕರು

ಬಿಂಡಿಗವಿಲೆ ಹೋಬಳಿ /Bindiganavile hobli

ಕ್ರ. ಸಂ.	ತಾಲ್ಲೂಕು/ಗ್ರಾಮ/ ರಸ್ತೆ/ಪ್ರದೇಶಹೆಸರು	Hobli/Village/ road names	ಒಣ ಭೂಮಿ ದರ ಪ್ರತಿ ಎಕರೆಗೆ ರೂ.ಗಳಲ್ಲಿ dry land per acre (in Rs)	ತರಿ ದರ ಪ್ರತಿ ಎಕರೆಗೆ ರೂ.ಗಳಲ್ಲಿ wet land per acre(in Rs)	ಬಾಗಾಯ್ತು ದರ ಪ್ರತಿ ಎಕರೆಗೆ ರೂ.ಗಳಲ್ಲಿ Garden land per acre(in Rs)	ಸ್ಥಳೀಯ ಸಂಸ್ಥೆ ಮತ್ತು ನಿವೇಶನ ಪ್ರತಿ ಚದರ ಮೀಟರ್ ರೂ.ಗಳಲ್ಲಿ Value of residential sites within local self govt institutions/ Gramatana Rate per sq.mt (in Rs)	ಸಕ್ಷಮ ಪ್ರಾಧಿಕಾರ/ಭೂ ಪರಿವರ್ತಿತ/ಇತರೆ ಪ್ರಾಧಿಕಾರಗಳಿಂದ ಅನುಮೋದನೆಗೊಂದ (ಮತ್ತು) ನಿವೇಶನಪ್ರತಿ ಚದರ ಮೀಟರ್ ಗೆ ರೂ.ಗಳಲ್ಲಿ Value of residential sites approved by Competent Authority Rate per sq.mt (in Rs)
1	2	3	4	5	6	7	8
136	ಅದ್ದಿಹಳ್ಳಿ	Addihalli	149000	201000	283000	800	
137	ಅವ್ವೇರಹಳ್ಳಿ	Awerahalli	205000	231000	400000	400	
138	ಅವ್ವೇರಹಳ್ಳಿ ಎನ್.ಹೆಚ್ (48)75 ಅಜುಬಾಜು ಸರ್ವೆನಂಬರ್,13,25/1, 25/2A,25/2B,25/2C	Awerahalli N.H.(48)75.Sy.no. 13,25/1,25/2A, 25/2B,25/2C.	832000	872000	924000		700
139	ಅಳೀಸಂದ್ರ	Aleesandra	210000	260000	347000	800	
140	ಅಳೀಸಂದ್ರ ಎನ್.ಹೆಚ್.(48) 75 ಅಜುಬಾಜು ಸರ್ವೆ ನಂಬರ್, 75/P,74/P1, 74/P2, 74/P3.	Aleesandra N.H.48. Sy.no. 75/P,74/P1,74/P2,74/P3.	1084000	1136000	1204000		3300
141	ಕಂಬದಹಳ್ಳಿ	Kambadahalli	151000	215000	266000	500	
142	ಕೊಪ್ಪ	Koppa	109000	169000	240000	400	
143	ಕೆಂಚಗೊನಹಳ್ಳಿ	Kenchagona halli	110000	180000	240000	400	
144	ಕುರುಡಿಕೆರೆ	Kurudikere	100000	170000	240000	400	
145	ಕಾಮಡಿಹಳ್ಳಿ	Kamadihalli	120000	182000	240000	400	
146	ಕೂಚಹಳ್ಳಿ	Kuchahalli	146000	182000	240000	400	
147	ಕೂಚಹಳ್ಳಿ ಕಾವಲು	Kuchahalli Kavalu	134000	193000	266000	400	

ಉಪ-ನೋಂದಣಾಧಿಕಾರಿ
ಪೆಳ್ಳೂರು

148	ಕದಬಹಳ್ಳಿ	Kadabahalli	235000	278000	333000	700	
149	ಕದಬಹಳ್ಳಿ ಎನ್.ಹೆಚ್, (48)75 ಅಜುಬಾಜು ಸರ್ವೆ ನಂಬರ್,3,3/1C,3/2A,3/2B,4,4/A,4/B,5,5/P1, 5/P2,5P3,22/1A, 22/AB,23/3A,23/3B,23/3C, 23/3D, 23/2,23/1A1,23/1A2,24,24/2AP1, 24/2AP2,25,25/A,25/B,35,35/2A,35/2B, 38/3A1,38/3A2,38/3B,56,141,163/1A,167,176, 176/6.180,180/A,180/B,193,193/P1,193/P2, 193/P3.196,196/P1,196/1P2,197,220, 240,	Kadabahalli N.H.48. Sy.no. 3,3/1C,3/2A,3/2B,4,4/A,4/B,5,5/P1, 5/P2,5P3,22/1A, 22/AB,23/3A, 23/3B,23/3C,23/3D,23/2,23/1A1, 23/1A2,24,24/2AP1,24/2AP2,25,25/A,25/B,35,35/2A,35/2B,38/3A1,38/3A2, 38/3B,56,141,163/1A,167,176,176/6, 180,180/A,180/B,193,193/P1,193/P2, 193/P3.196,196/P1,196/1P2,197,220, 240,	832000	872000	924000		1000
150	ಡಿ.ಕೋಡಿಹಳ್ಳಿ	D.Kodihalli	198000	200000	267000	400	
151	ಗುಳಿಕಾಯಿಹೊಸಹಳ್ಳಿ	Gulakayihosahalli	120000	193000	260000	400	
152	ಗರುಡನಹಳ್ಳಿ	Garudanahalli	120000	193000	253000	400	
153	ಗಂಗರಹಳ್ಳಿ	Gangarahalli	100000	150000	250000	400	
154	ಗೊಂಡೇನಹಳ್ಳಿ	Gondenahalli	143000	193000	253000	400	
155	ಚೆಟ್ಟೇನಹಳ್ಳಿ	Chattenahalli	120000	193000	253000	400	
156	ಚಿಕ್ಕೋನಹಳ್ಳಿಪುರ	Chikkonahalli Pura	225000	278000	311000	600	
157	ಚಿಕ್ಕೋನಹಳ್ಳಿಪುರ ಎನ್.ಹೆಚ್,(48)75 ಅಜುಬಾಜು ಸರ್ವೆ ನಂಬರ್, 21,22,23,24,24/1, 24/2. 25,26,27,28,66/P1,66/P2,60, 63/A,63/BP1,63/BP2,	Chikkonahalli Pura N.H.48. Sy.no. 21,22,23,24,24/1, 24/2. 25,26,27,28,66/P1,66/P2,60, 63/A,63/BP1,63/BP2,	832000	872000	924000		800
158	ಅಣೆಚೆನ್ನಾಪುರ	Anechannapura	146000	193000	264000	400	
159	ಚೋಳೇನಹಳ್ಳಿ	Cholenahalli	146000	193000	264000	400	
160	ಜೋಗಿಪುರ	Jogipura	120000	193000	264000	400	
161	ತುರುಬನಹಳ್ಳಿ	Turubanahalli	134000	193000	264000	400	
162	ತಿಟ್ಟನಹೊಸಹಳ್ಳಿ	Tittanahosahalli	143000	193000	264000	400	
163	ದೊಡ್ಡೇನಹಳ್ಳಿ	Doddenahalli	120000	169000	253000	400	
164	ದೊಡ್ಡಬಾಲ	Doddabala	120000	182000	264000	400	

165	ದಡಗ	Dadaga	200000	246000	311000	500	
166	ದಡಗ ಎನ್.ಹೆಚ್.(48) 75 ಅಜುಬಾಜು ಸರ್ವೆ ನಂಬರ್,251/3,253/A,253/B,254/2,264/P1, 264/P2, 263/3.	Dadaga N.H.48. Sy.no. 251/3,253/A,253/B,254/2,264/P1, 264/P2, 263/3.	916000	959000	1003000		800
167	ಎ.ನಾಗತೀಹಳ್ಳಿ	A.Nagatihalli	275000	300000	370000	500	
168	ಎ.ನಾಗತೀಹಳ್ಳಿ ಎನ್.ಹೆಚ್.(48) 75 ಅಜುಬಾಜು ಸರ್ವೆನಂಬರ್. 25.25/P1.25/P2.26.26/3.26/2.26/1A. 26/1B.27.28/2.29/1.29/2.30/2.30/7 30/4.42/8, 43/4.46/1A,46/1B.46/2.78/2.78/1.79/P1. 79/P2.79/P3.80.81/1.81/2.84/P1.84/P2. 85.86.102.103.104.105/1.105/2.105/3.105/B. 105/4P1.105/4P2.105/5.105/6.105/7P1. 105/7P2.105/8.106.106/1.106/3.106/4.106/2. 106/6.106/7P1.106/7P2.106/10P1.106/10P2. 106/11P1. 106/11P2.107.107/9.107/1AP1. 107/1AP2.107/2.107/3.109.109/1. 109/2.109/3.109/4P1.109/4P2.109/5. 109/6.110.110/1.110/2A.110/2P. 110/3A.110/3B.110/4.110/5.110/6.110/7.111. 111/7.111/8.111/9.111/10B.112.112/1P1. 112/1P2.112/2.112/3P1.112/3P2.112/4A. 112/4B.112/5.113.113/1.113/2.113/3P1. 113/3P2.113/4P1.113/4P2.113/5.113/6.113/7. 114.114/1P1.114/1P2.114/2.114/10.114/14. 115/1.115/2.115/4.115/5.117/1.117/2. 117/11.117/3.117/4.117/5P1.117/5P2.117/6. 117/7.	A.Nagatihalli N.H.48. Sy.no. 25.25/P1.25/P2.26.26/3.26/2.26/1A. 26/1B.27.28/2.29/1.29/2.30/2.30/7.30/4.42/8, 43/4.46/1A.46/1B.46/2.78/2.78/1.79/P1. 79/P2.79/P3.80.81/1.81/2.84/P1.84/P2. 85.86.102.103.104.105/1.105/2.105/3.105/B. 105/4P1.105/4P2.105/5.105/6.105/7P1. 105/7P2.105/8.106.106/1.106/3.106/4.106/2. 106/6.106/7P1.106/7P2.106/10P1.106/10P2. 106/11P1. 106/11P2.107.107/9.107/1AP1. 107/1AP2.107/2.107/3.109.109/1. 109/2.109/3.109/4P1.109/4P2.109/5. 109/6.110.110/1.110/2A.110/2P. 110/3A.110/3B.110/4.110/5.110/6.110/7.111 111/7.111/8.111/9.111/10B.112.112/1P1. 112/1P2.112/2.112/3P1.112/3P2.112/4A. 112/4B.112/5.113.113/1.113/2.113/3P1. 113/3P2.113/4P1.113/4P2.113/5.113/6.113/7. 114.114/1P1.114/1P2.114/2.114/10.114/14. 115/1.115/2.115/4.115/5.117/1.117/2. 117/11.117/3.117/4.117/5P1.117/5P2.117/6. 117/7.	832000	872000	924000		800
	118.118/1.118/2.118/3.118/4.118/5P1.118/5P2.118/6.118/7P1.118/7P2.118/8P1. 118/8P2.125/P1.125/P2.126/P1.126/P2.132.133/1.133/2.134.134/1.134/5. 134/6.135.135/1.135/4P1.135/4P2. 135/8P1.135/8P2.135/9P1. 135/9P2.136.136/2P2.136/5.137/P1. 137/P2.145.146/P1.147.147/1.147/2 .147/3.147/4.151.151/1P1.151/1P2. 151/2.152/3.151/4. 151/11.151/12P1.151/12P2.152.152/1. 152/2.152/3P1.152/3P2.152/6.152/7P1.152/7P2.220.220/4.220/2.223 ,233/P1.233/P2.242/P1.242/P2. 242/P3,	118.118/1.118/2.118/3.118/4.118/5P1.118/5P2.118/6.118/7P1.118/7P2.118/8P1. 118/8P2.125/P1.125/P2.126/P1.126/P2.132.133/1. 133/2.134.134/1.134/5. 134/6.135.135/1.135/4P1.135/4P2. 135/8P1.135/8P2.135/9P1. 135/9P2.136.136/2P2.136/5.137/P1. 137/P2.145.146/P1.147.147/1.147/2 .147/3.147/4.151.151/1P1.151/4P2. 151/2.152/3.151/4. 151/11.151/12P1.151/12P2.152.152/1. 152/2.152/3P1.152/3P2.152/6.152/7P1.152/7P2.220.220/4.220/2.223 ,233/P1.233/P2.242/P1.242/P2. 242/P3,					

ಉಪ-ನೋಂದಣಾಧಿಕಾರಿ

ಪಿ-86

ಫಾರ್-6ಬಿ ಕರ್ನಾಟಕ ರಾಜ್ಯಪತ್ರ, ದಿನಾಂಕ, ದಿ:-04-2017 2715

331

169	ನಾರಗೋಡೇನಹಳ್ಳಿ	Naragondenahalli	120000	193000	264000	400	
170	ಪುರ (ಗರುಡಾ)	Pura (Garuda)	100000	172000	245000	400	
171	ಬ್ಯಾಡರಹಳ್ಳಿ	Byadarahalli	102000	172000	241000	400	
172	ಬ್ಯಾಡಗೆರೆ	Byadagere	100000	172000	245000	400	
173	ಬೊಮ್ಮೇನಹಳ್ಳಿ	Bommenahalli	173000	196000	291000	400	
174	ಬೆಟ್ಟದಹಳ್ಳಿ	Bettadahalli	110000	176000	268000	400	
175	ಬಿದರಕೆರೆ	Bidarakere	160000	200000	270000	400	
176	ಬಲ್ಲಾವಳ್ಳಿ	Ballavalli	121000	170000	240000	400	

ಉಪ-ಸಂಚಾಲಕರು

177	ಬಿಂಡಿಗನವಿಲೆ	Bindiganavile	268000	323000	400000	800	
178	ರಸ್ತೆ ಅಜು ಬಾಜು (ಹೊಸ ಸರ್ವೆ) ಸ.ನಂ.3,4,6,7,9,10,11,12,13,14,15,16,17,28,32,33, 34,35,36,37,89,96,230,231 ,233,248,249,288,290,291, 298,299,300,345,346, 348,349,350,351,363, 382,409,412,413,414, 415,416	road side sy.no. 3,4,6,7,9,10,11,12,13,14,15,16,17,28,3 2,33,34,35,36,37,89,96,230,231,233,24 8,249,288,290,291, 298,299,300,345,346, 348,349,350,351,363,382, 409,412,413,414, 415,416	295000	355000	440000		
179	ಬಿ.ಮಲ್ಲೇನಹಳ್ಳಿ	B.Mallenahalli	150000	210000	300000	400	
180	ಕೆ.ಮಲ್ಲೇನಹಳ್ಳಿ	K.Mallenahalli	110000	159000	240000	400	
181	ಮೇಟಿಮಳ್ಳಹಳ್ಳಿ	Metimellahalli	135000	194000	291000	400	
182	ಮೊಳ್ಳೇನಹಳ್ಳಿ	Mollenahalli	120000	146000	240000	400	
183	ರಾಮಚಂದ್ರ ಅಗ್ರಹಾರ	Ramachanra Agrahara	150000	220000	268000	400	
184	ಲಾಳನಕೆರೆ	Lalanakere	198000	238000	314000	500	
185	ವರಹಾಸಂದ್ರ	Varahasandra	267000	305000	370000	500	
186	ವರಹಾಸಂದ್ರ ಎನ್.ಹೆಚ್.(48)75 ಅಜುಬಾಜು ಸರ್ವೆ ನಂಬರ್, 4/1B1.4/1B2.42/1,42/2,43/1P1,43/1P2, 44,45/P1,45/P2,46/1P2,46/2,47/1,47/2, ,48,50/2 51/3P1,51/3P2,51/4P1, 51/4P2,	Varahasandra N.H.(48)75 Sy.no.4/1B1, 4/1B2. 42/1,42/2,43/1P1,43/1P2, 44,45/P1,45/P2,46/1P2,46/2,47/1,47/2, 48,50/2 51/3P1,51/3P2,51/4P1, 51/4P2,	832000	872000	924000		800
187	ಹರಳಹಳ್ಳಿ	Haralahalli	123000	185000	260000	400	
188	ಹಡೇನಹಳ್ಳಿ	Hadenahalli	123000	196000	268000	400	
189	ಹಳ್ಳದಹೊಸಹಳ್ಳಿ	Haliadahosahalli	123000	185000	260000	400	
190	ಹೆರಗನಹಳ್ಳಿ	Heraganahalli	200000	240000	295000	500	
191	ಹೊನ್ನದೇವಿಹಳ್ಳಿ	Honnadevihalli	250000	300000	415000	600	
192	ಹೊನ್ನದೇವಿಹಳ್ಳಿ ಎನ್.ಹೆಚ್.(48)75 ಅಜುಬಾಜು ಸರ್ವೆ ನಂಬರ್,8,8/1,8/2,8/3,8/4,8/11A,8/11B,9, 9/1BP1, 9/1BP2,10,10/1,10/2P1, 10/2P2,10/6,10/3,10/4AP1,10/4AP2,10/5A, 12,12/1,13,14,21,21/8.22,23,23/1,23/2,23/5, 23/6,23/7B1, 23/7B2 ,23/8A,23/8B, 23/9,23/10, 23/11,	Honnadevihalli N.H.(48)75 Sy.no8,8/1,8/2,8/3,8/4,8/11A,8/11B, 9,9/1BP1, 9/1BP2,10,10/1,10/2P1, 10/2P2,10/6,10/3,10/4AP1,10/4AP2, 10/5A,12,12/1,13,14,21, 21/8.22,23,23/1,23/2,23/5,23/6, 23/7B1,23/7B2 ,23/8A,23/8B, 23/9,23/10, 23/11,	832000	872000	924000		800
193	ಹೊಸೂರು ಕೋಡಿ	Hosuru Kodi	135000	193000	253000	400	
194	ಹಸುವಿನ ಫಾರೆಸ್ಟ್	Hasuvina Forest	100000	150000	230000	400	

ಉಪ-ನೋಂದಣಾಧಿಕಾರಿ
ಚಿತ್ರದುರ್ಗ

ಕಸಬಾ ಹೋಬಳಿ/Kasaba hobli

ಕ್ರ. ಸಂ.	ತಾಲ್ಲೂಕು/ಗ್ರಾಮ/ ರಸ್ತೆ/ಪ್ರದೇಶಹೆಸರು	Hobli/Village/ road names	ಖುಷ್ಕಿ ದರ ಪ್ರತಿ ಎಕರೆಗೆ ರೂ.ಗಳಲ್ಲಿ dry land per acre (in Rs)	ತರಿ ದರ ಪ್ರತಿ ಎಕರೆಗೆ ರೂ.ಗಳಲ್ಲಿ wet land per acre(in Rs)	ಬಾಗಾಯ್ತು ದರ ಪ್ರತಿ ಎಕರೆಗೆ ರೂ.ಗಳಲ್ಲಿ Garden land per acre(in Rs)	ಸ್ಥಳೀಯ ಸಂಸ್ಥೆ ವಸತಿ ನಿವೇಶನ ಪ್ರತಿ ಚದರ ಮೀಟರ್ ರೂ.ಗಳಲ್ಲಿ Value of residential sites within local self govt institutions/ Gramatana Rate per sq.mt (in.Rs)	ಸಕ್ಷಮ ಪ್ರಾಧಿಕಾರ/ಭೂ ಪರಿವರ್ತಿತ/ಇತರೆ ಪ್ರಾಧಿಕಾರಗಳಿಂದ ಅನುಮೋದನೆಗೊಂಡ (ವಸತಿ) ನಿವೇಶನಪ್ರತಿ ಚದರ ಮೀಟರ್ ಗೆ ರೂ.ಗಳಲ್ಲಿ Value of residential sites approved by Competent Authority Rate per sq.mt (in.Rs)
1	2	3	4	5	6	7	8
195	ಅಂಚೆಭೂವನಹಳ್ಳಿ	Anchebhuvanahalli	170000	220000	300000	600	
196	ರಸ್ತೆ ಅಜು ಬಾಜು ಸ.ನಂ.2,3,4,6,7,8,22,23,24,32,34,35, 51,52,53,56,57,58,82	road side sy.no. 2,3,4,6,7,8,22,23,24,32, 34,35,51,52,53,56,57,58, 82	187000	242000	330000		
197	ಕಾರಗೆರೆ	Karagere	100000	150000	242000	400	
198	ಕನ್ನೇನಹಳ್ಳಿ	Kannenahalli	100000	159000	242000	400	
199	ಕಾಡಗೆರೆ	Kadagere	100000	159000	242000	400	
200	ಕಬ್ಬಿನಕೆರೆ	Kabbinakere	130000	170000	270000	400	
201	ಕರಡಹಳ್ಳಿ	Karadahalli	100000	160000	245000	400	
202	ಚೋಳಸಂದ್ರ	Cholasandra	157000	207000	258000	400	
203	ರಸ್ತೆ ಅಜು ಬಾಜು ಸ.ನಂ.1,8,9,10,11,12,13,21,22,24, 25,26,27,32,34,35,38,39,41,42,43, 44,45,46	road side sy.no. 1,8,9,10,11,12,13, 21,22,24,25,26,27, 32,34,35,38,39,41, 42,43, 44,45,46	173000	228000	284000		
204	ದೊಡ್ಡೇನಹಳ್ಳಿ	Doddenahalli	121000	146000	242000	400	
205	ಬೇಗಮಂಗಲ	Begamangala	150000	200000	270000	400	
206	ಮೆಳ್ಳಹಳ್ಳಿ	Mellahalli	121000	185000	235000	400	

ಉಪ-ನೋಂದಣಾಧಿಕಾರಿ
ಪಟ್ಟಣ.

207	ಯಲಾದಹಳ್ಳಿ	**Yaladahalli**	347000	400000	480000	1300	
208	ರಸ್ತೆ ಅಜು ಬಾಜು ಸ.ನಂ.2,10,11,12,13,15,23,24,39,40,41, 42,43,44,45,46,47,48,49,50,53, 54,55,56,57,85,87,88,90,91,92,115, 120,122	road side sy.no. 2,10,11,12,13,15,23,24, 39,40,41,42,43,44,45,46, 47,48,49,50,53,54,55,56, 57, 85,87,88,90,91,92, 115, 120,122	382000	440000	528000		
209	ಯಲಾದಹಳ್ಳಿ ಎನ್.ಹೆಚ್.(48)75 ರಸ್ತೆ ಸ.ನಂ. 124 ಮತ್ತು ಅಜುಬಾಜು	Yaladahalli N.H.(48)75 Road sy.no.124	954000				2000
210	ರಾಮದೇವನಹಳ್ಳಿ	**Ramadevanahalli**	170000	210000	280000	500	
211	ರಸ್ತೆ ಅಜು ಬಾಜು ಸ.ನಂ.2,3,5,7,8,12,40,41,44,45, 48,49,50,53,54,55,61,62	road side sy.no. 2,3,5,7,8,12,40,41,44, 45,48,49,50,53, 54, 55,61,62	187000	231000	308000		
212	ವಡೇರಪುರ	**Vaderapura**	185000	278000	406000	800	
213	ರಸ್ತೆ ಅಜು ಬಾಜು ಸ.ನಂ.2,3,4,21,24,26,31,32,33,36, 37,49,50,51,55,56	road side sy.no. 2,3,4,21,24,26,31,32,33, 36,37,49,50, 51,55,56	203000	306000	440000		
214	ಸೀಗೇಹಳ್ಳಿ	**Segehalli**	129000	162000	258000	400	

ತಹಸೀಲ್ದಾರ್,
ಸಾಗಮಂಗಲ ತಾಲ್ಲೂಕು.

ಸಹಾಯಕ ಕಾರ್ಯಪಾಲಕ ಅಭಿಯಂತರರು
ನಂ.4 ಪೋಕೋಸಿಯೆಗಳು ಜಲಮಂಡಳಿ ಮತ್ತು ಒಳನಾಡು
ಜಲಸಾರಿಗೆ ಇಲಾಖೆ ಉಪವಿಭಾಗ, ಸಾಗಮಂಗಲ-571437
ಮಂಡ್ಯ ಜಿಲ್ಲೆ.

ಕಾರ್ಯದರ್ಶಿ
ಕೇಂದ್ರ ಮೌಲ್ಯಮಾಪನ ಸಮಿತಿ.

ಜಿಲ್ಲಾ ಸಂಕಲನಾಧಿಕಾರಿಗಳು
ಮಂಡ್ಯ ಜಿಲ್ಲೆ.

2720 ಕರ್ನಾಟಕ ರಾಜ್ಯಪತ್ರ, ಗುರುವಾರ, ಮೇ-04-2017 ಭಾಗ-6ಎ

ಗ್ರಾಮಗಳ ಪಟ್ಟಿ/Villages List

ಬೆಳ್ಳೂರು ಹೋಬಳಿ/BELLUR HOBLI

ಕ್ರ.ಸಂ.	ಗ್ರಾಮದ ಹೆಸರು	Village Names	ಕ್ರ.ಸಂ.	ಗ್ರಾಮದ ಹೆಸರು	Village Names	ಕ್ರ.ಸಂ.	ಗ್ರಾಮದ ಹೆಸರು	Village Names
1	ಅಗಚಹಳ್ಳಿ	Agachahalli	19	ಕುಪ್ಪೆ	Kuppe	37	ತಿಗಳನಹಳ್ಳಿ	Tigalanahalli
2	ಅಂಬಲಜೀರಹಳ್ಳಿ	Ambalajeerahalli	20	ಕೃಷ್ಣಪುರ	Krishnapura	38	ದ್ಯಾಮಸಂದ್ರ	Dyamasandra
3	ಅಡಕತಹಳ್ಳಿ	Adakatahalli	21	ಕವಲುಗುಂದಿ	Kavalugundi	39	ದೇವಿಹಳ್ಳಿ	Devihalli
4	ಅಣಕನಹಳ್ಳಿ	Anakanahalli	22	ಗೌಡರಹಳ್ಳಿ	Gowdarahalli	40	ದೊಡ್ಡಜಟಕ	Doddajataka
5	ಅಂಕನಹಳ್ಳಿ	Ankanahalli	23	ಗೊಂದಿಹಳ್ಳಿ	Gondihalli	41	ದುಮ್ಮಸಂದ್ರ	Dummasandra
6	ಆರಣಿ	Arani	24	ಗಾಣಸಂದ್ರ	Ganasandra	42	ದೊಡ್ಡಗುಣಿ	Doddaguni
7	ಇರುಬನಹಳ್ಳಿ	Erubanahalli	25	ಗೋವಿಂದಘಟ್ಟ	Govindaghatta	43	ನಾಗಲಾಪುರ	Nagalapura
8	ಕಂಚನಹಳ್ಳಿ	Kanchanahalli	26	ಚಂದನಹಳ್ಳಿ	Chandanahalli	44	ನೆಲ್ಲೀಗೆರೆ	Nelligere
9	ಕೊಕ್ಕರನಹೊಸಹಳ್ಳಿ	Kokkarana hosahalli	27	ಚುಂಚನಹಳ್ಳಿ	Chunchanahalli	45	ಜಿ.ನಾಗತೀಹಳ್ಳಿ	G.Nagatihalli
10	ಕಾರಭೈಲು	Karabylu	28	ಚನ್ನಾಪುರ	Channapura	46	ದೊಡ್ಡಘಟ್ಟ	Doddaghatta
11	ಕಂಚಿನಕೋಟೆ	Kanchinakote	29	ಚಾಕೇನಹಳ್ಳಿ	Chakenahalli	47	ಬೆಳ್ಳೂರು	Bellur
12	ಕಾಳಿಂಗನಹಳ್ಳಿ	Kalinganahalli	30	ಚಬ್ಬನಹಳ್ಳಿ	Chabbanahalli	48	ಬಣ್ಣದಹಳ್ಳಿ	Bannadahalli
13	ಕತ್ತರಗುಪ್ಪೆ	Kattaraguppe	31	ಚಾಮಲಾಪುರ	Chamalapura	49	ಬಾಣನಹಳ್ಳಿ	Bananahalli
14	ಎಲೆಕೊಪ್ಪ	Yalekoppa	32	ಚಿಕ್ಕಜಟಕ	Chikkajataka	50	ಬ್ಯಾಲದಕೆರೆ	Byaladakere
15	ಎಂ.ಕೋಡಿಹಳ್ಳಿ	M.Kodihalli	33	ಜವರನಹಳ್ಳಿ	Javaranahalli	51	ಬೊಮ್ಮನಹಳ್ಳಿ	Bommanahalli
16	ಕರೀಜೀರಹಳ್ಳಿ	Karijeerahalli	34	ತಾವರೆಕೆರೆ	Tavarekere	52	ಬೀಚನಹಳ್ಳಿ	Beechanahalli
17	ಕಾಡುಮಂಚೇನಹಳ್ಳಿ	Kadumanchenahalli	35	ತಿರುಮಲಾಪುರ	Thirumalapura	53	ಬಿಳಗುಂದ	Bilagunda
18	ಕನ್ನಾಘಟ್ಟ	Kannaghatta	36	ತೊಂಡಹಳ್ಳಿ	Tondahalli	54	ಬ್ಯಾಡರಹೊಸಹಳ್ಳಿ	Byadarahosahalli

ಉಪ-ನೋಂದಣಾಧಿಕಾರಿ
ಬೆಳ್ಳೂರು.

ಬೆಳ್ಳೂರು ಹೋಬಳಿ/BELLUR HOBLI

ಕ್ರ.ಸಂ.	ಗ್ರಾಮದ ಹೆಸರು	Village Names	ಕ್ರ.ಸಂ.	ಗ್ರಾಮದ ಹೆಸರು	Village Names
55	ಬಿಟಗೋನಹಳ್ಳಿ	Bitagonahalli	73	ಶಿಖರನಹಳ್ಳಿ	Shikaranahalli
56	ಬೆಟ್ಟದಕೋಟೆ	Bettadakote	74	ಶಿವನಹಳ್ಳಿ	Shivanahalli
57	ಭೈರಸಂದ್ರ	Byrasandra	75	ಸಣಬ	Sanaba
58	ಮುದಿಗೆರೆ	Mudigere	76	ಸಿದ್ದಾಪುರ	Siddapura
59	ಮಂತನಹಳ್ಳಿ	Manthanahalli	77	ಸೂರನಹಳ್ಳಿ	Suranahalli
60	ತೊರೆಮಾವಿನಕೆರೆ	Toremavinakere	78	ಹಟ್ನ	Hatna
61	ಮಂಚೇನಹಳ್ಳಿ	Manchenahalli	79	ಹಂಪಾಪುರ	Hampapura
62	ದೇವರಮಾವಿನಕೆರೆ	Devaramavinakere	80	ಹಾಲಾಳು	Halalu
63	ಮೈಲನಹಳ್ಳಿ	Mylanahalli	81	ಹುಳ್ಳೇನಹಳ್ಳಿ	Hullenahalli
64	ಮಣಿಯೂರು	Maniyuru	82	ಹೊನ್ನೇನಹಳ್ಳಿ	Honnenahalli
65	ಮಾರದೇವನಹಳ್ಳಿ	Maradevanahalli	83	(ಹೊಸಹಳ್ಳಿ) ಜಟಕ	(Hosahalli)Jataka
66	ಮೂಗುತಿಗುಂದಿ	Muguthigundi			
67	ಯಲಚಿಕೆರೆ	Yalachikere			
68	ಲಕ್ಷ್ಮೀಪುರ	Lakshmipura			
69	ವಡೇರಹಳ್ಳಿ	Vaderahalli			
70	ವಳಗೆರೆಪುರ	Valagerepura			
71	ವಡ್ಡರಹಳ್ಳಿ	Vaddarahalli			
72	ಶ್ರೀರಂಗಪುರ	Srirangapura			

ಉಪ-ನೋಂದಣಾಧಿಕಾರಿ
ಬೆಳ್ಳೂರು

2722 ಕರ್ನಾಟಕ ರಾಜ್ಯಪತ್ರ, ಗುರುವಾರ, ಮೇ-04-2017 ಭಾಗ-6ಎ

ಬಿಂಡಿಗವಿಲೆ ಹೋಬಳಿ/BINDIGANAVILE HOBLI

ಕ್ರ.ಸಂ.	ಗ್ರಾಮದ ಹೆಸರು	Village Names	ಕ್ರ.ಸಂ.	ಗ್ರಾಮದ ಹೆಸರು	Village Names	ಕ್ರ.ಸಂ.	ಗ್ರಾಮದ ಹೆಸರು	Village Names
1	ಅದ್ದಿಹಳ್ಳಿ	Addihalli	19	ಅಣೆಚೆನ್ನಾಪುರ	Anechanna pura	37	ಬಿ.ಮಲ್ಲೇನಹಳ್ಳಿ	B.Mallenahalli
2	ಅವ್ವೇರಹಳ್ಳಿ	Awerahalli	20	ಚೋಳೇನಹಳ್ಳಿ	Cholenahalli	38	ಕೆ.ಮಲ್ಲೇನಹಳ್ಳಿ	K.Mallenahalli
3	ಅಳೀಸಂದ್ರ	Aleesandra	21	ಜೋಗಿಪುರ	Jogipura	39	ಮೇಟಿಮೆಳ್ಳಹಳ್ಳಿ	Metimellahalli
4	ಕಂಬದಹಳ್ಳಿ	Kambadahalli	22	ತುರುಬನಹಳ್ಳಿ	Turubanahalli	40	ಮೊಳ್ಳೇನಹಳ್ಳಿ	Mollenahalli
5	ಕೊಪ್ಪ	Koppa	23	ತಿಟ್ಟನಹೊಸಹಳ್ಳಿ	Tittanahosahalli	41	ರಾಮಚಂದ್ರ ಅಗ್ರಹಾರ	Ramachanra Agrahara
6	ಕೆಂಚಗೊನಹಳ್ಳಿ	Kenchagonahalli	24	ದೊಡ್ಡೇನಹಳ್ಳಿ	Doddenahalli	42	ಲಾಳನಕೆರೆ	Lalanakere
7	ಕುರುಡಿಕೆರೆ	Kurudikere	25	ದೊಡ್ಡಬಾಲ	Doddabala	43	ವರಹಾಸಂದ್ರ	Varahasandra
8	ಕಾಮಡಿಹಳ್ಳಿ	Kamadihalli	26	ದಡಗ	Dadaga	44	ಹರಳಹಳ್ಳಿ	Haralahalli
9	ಕೂಚಹಳ್ಳಿ	Kuchahalli	27	ಎ.ನಾಗತೀಹಳ್ಳಿ	A.Nagathihalli	45	ಹಡೇನಹಳ್ಳಿ	Hadenahalli
10	ಕೂಚಹಳ್ಳಿ ಕಾವಲು	Kuchahalli Kavalu	28	ನಾರಗೋಡೇನಹಳ್ಳಿ	Naragondanahalli	46	ಹಳ್ಳದಹೊಸಹಳ್ಳಿ	Halladahosahalli
11	ಕದಬಹಳ್ಳಿ	Kadabahalli	29	ಪುರ (ಗರುಡಾ)	Pura (Garuda)	47	ಹೆರಗನಹಳ್ಳಿ	Heraganahalli
12	ಡಿ.ಕೋಡಿಹಳ್ಳಿ	D.Kodihalli	30	ಬ್ಯಾಡರಹಳ್ಳಿ	Byadarahalli	48	ಹೊನ್ನದೇವಿಹಳ್ಳಿ	Honnadevihalli
13	ಗುಳಿಕಾಯಿಹೊಸಹಳ್ಳಿ	Gulakayihosahalli	31	ಬ್ಯಾಡಗೆರೆ	Byadagere	49	ಹೊಸೂರು ಕೋಡಿ	Hosuru Kodi
14	ಗರುಡನಹಳ್ಳಿ	Garudanahalli	32	ಬೊಮ್ಮೇನಹಳ್ಳಿ	Bommenahalli	50	ಹಸುವಿನ ಫಾರೇಸ್ಟ್	Hasuvina Forest
15	ಗಂಗರಹಳ್ಳಿ	Gangarahalli	33	ಬೆಟ್ಟದಹಳ್ಳಿ	Bettadahalli			
16	ಗೊಂಡೇನಹಳ್ಳಿ	Gondenahalli	34	ಬಿದರಕೆರೆ	Bidarakere			
17	ಚೆಟ್ಟೇನಹಳ್ಳಿ	Chattenahalli	35	ಬಲ್ಲಾವಳ್ಳಿ	Ballavalli			
18	ಚಿಕ್ಕೋನಹಳ್ಳಿಪುರ	Chikkonahalli Pura	36	ಬಿಂಡಿಗನವಿಲೆ	Bindiganavile			

338

ಕಸಬಾ ಹೋಬಳಿ/KASABA HOBLI

ಕ್ರ.ಸಂ.	ಗ್ರಾಮದ ಹೆಸರು	Village Names
1	ಅಂಚೆಭೂವನಹಳ್ಳಿ	Anchebhuvanahalli
2	ಕಾರಗೆರೆ	Karagere
3	ಕನ್ನೇನಹಳ್ಳಿ	Kannenahalli
4	ಕಾಡಗೆರೆ	Kadagere
5	ಕಬ್ಬಿನಕೆರೆ	Kabbinakere
6	ಕರಡಹಳ್ಳಿ	Karadahalli
7	ಚೋಳಸಂದ್ರ	Cholasandra
8	ದೊಡ್ಡೇನಹಳ್ಳಿ	Doddenahalli
9	ಬೇಗಮಂಗಲ	Begamangala
10	ಮೆಳ್ಳಹಳ್ಳಿ	Mellahalli
11	ಯಲಾದಹಳ್ಳಿ	Yaladahalli
12	ರಾಮದೇವನಹಳ್ಳಿ	Ramadevanahalli
13	ವಡೇರಪುರ	Vaderapura
14	ಸೀಗೇಹಳ್ಳಿ	Seegehalli

ಉಪ-ನೋಂದಣಾಧಿಕಾರಿ
ಬೆಳ್ಳೂರು.

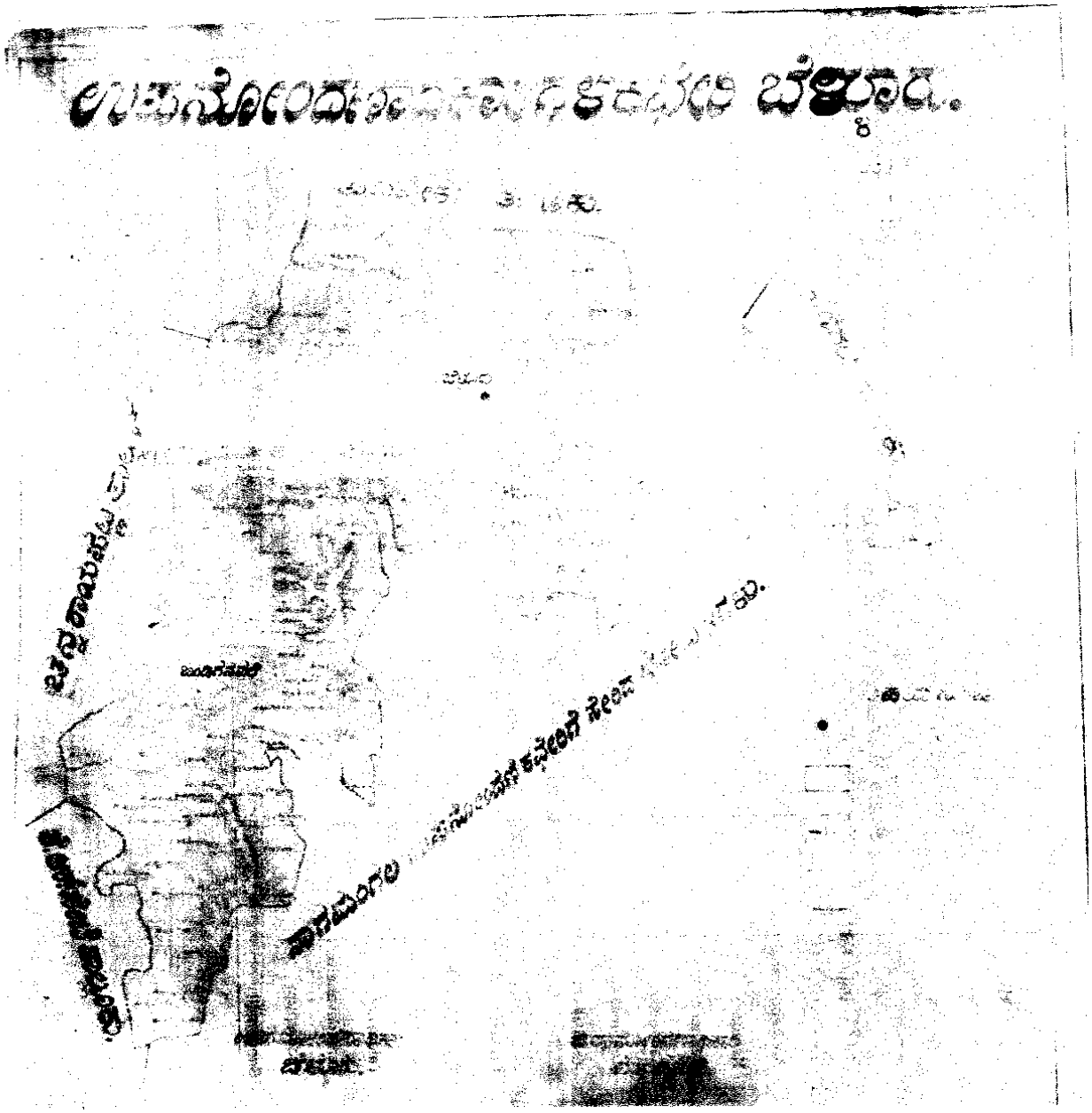

339

340

ಅನುಬಂಧ-3

ರಾಜ್ಯದ ಎಲ್ಲಾ ಉಪನೋಂದಣಿ ಕಛೇರಿಯ ವ್ಯಾಪ್ತಿಯಲ್ಲಿ ಬರುವ ಬಹುಮಹಡಿ ಕಟ್ಟಡ/ಫ್ಲಾಟ್/ವಿಲ್ಲಾಮೆಂಟ್ ಆಯಾ ಪ್ರದೇಶದಲ್ಲಿ ಬರುವ ಗುರುತಿಸದ ವಸತಿ ಅಪಾರ್ಟ್‌ಮೆಂಟ್‌ಗಳ ಸೂಪರ್ ಬಿಲ್ಟಪ್ ಏರಿಯಾದ ಕನಿಷ್ಠ ಮಾರ್ಗಸೂಚಿ ದರ ನಿಗದಿಪಡಿಸುವಲ್ಲಿ ಉಪಯೋಗಿಸಲು ಬೇಕಾಗಿರುವ ಕೋಷ್ಟಕ

ಹಾಗೂ

ರಾಜ್ಯಾದ್ಯಂತ ಎಲ್ಲಾ ಜಿಲ್ಲೆಗಳ ಉಪನೋಂದಣಿ ಕಛೇರಿ ವ್ಯಾಪ್ತಿಗೆ ಬರುವ ಜಂಟೀ ಅಭಿವೃದ್ಧಿ ಕರಾರು ಮತ್ತು ತತ್ಸಂಬಂಧ ಸಾಮಾನ್ಯ ಅಧಿಕಾರ ಪತ್ರ (ಜಿ.ಪಿ.ಎ) ದಸ್ತಾವೇಜುಗಳಿಗೆ ಮಾತ್ರ ಸೂಪರ್ ಬಿಲ್ಟಪ್ ಏರಿಯಾದ ಮಾರ್ಗಸೂಚಿ ದರ ನಿಗದಿಪಡಿಸುವಲ್ಲಿ ಉಪಯೋಗಿಸಲು ಬೇಕಾಗಿರುವ ಕೋಷ್ಟಕ:

ದರಗಳು ಈ ಕೆಳಕಂಡ ಸಂದರ್ಭಗಳಲ್ಲಿ ಮಾತ್ರ ನಿಯಮಾನುಸಾರ ಉಪಯೋಗಿಸತಕ್ಕದ್ದು:

1. (i). ರಾಜ್ಯದ ಎಲ್ಲಾ ಉಪನೋಂದಣಿ ಕಛೇರಿಯ ವ್ಯಾಪ್ತಿಯಲ್ಲಿ ಬರುವ, ಪ್ರಸ್ತಾಪಿತ ಯೋಜನೆಯ ಒಟ್ಟು ಷಡ್ಯೂಲ್-"ಎ" (ಯೋಜನೆಯ ಎಫ್.ಎ.ಆರ್ ಲೆಕ್ಕಾಚಾರ ಮಾಡಲು ಉಪಯೋಗಿಸುವ ಒಟ್ಟು ವಿಸ್ತೀರ್ಣ) ಅಂದರೆ ನೆಲದ/ನಿವೇಶನ/ಪಿ.ಐ.ಡಿ ಖಾತೆವುಳ್ಳ/ಸರ್ವೆ ನಂ. ಜಮೀನಿನ 1500 ಚದರ ಮೀಟರ್ ವಿಸ್ತೀರ್ಣದವರೆಗೆ ಮತ್ತು Stilt ಅಥವಾ ತಳಮಹಡಿ+ನೆಲಮಹಡಿ+4 ಮೇಲ್ಮಹಡಿಗಳನ್ನೊಳಗೊಂಡ ಕಟ್ಟಡ (ಎತ್ತರ 15 ಮೀಟರ್‌ಗೆ ಸೀಮಿತಗೊಂಡಂತೆ ಇರುವ ಬಹುಮಹಡಿ ಕಟ್ಟಡ)

   (ii). ರಾಜ್ಯಾದ್ಯಂತ ಎಲ್ಲಾ ಜಿಲ್ಲೆಗಳ ಉಪನೋಂದಣಿ ಕಛೇರಿಯ ವ್ಯಾಪ್ತಿಗೆ ಬರುವ "**ಜಂಟೀ ಅಭಿವೃದ್ಧಿ ಕರಾರು ಮತ್ತು ತತ್ಸಂಬಂಧ ಸಾಮಾನ್ಯ ಅಧಿಕಾರ ಪತ್ರ (ಜಿ.ಪಿ.ಎ) ದಸ್ತಾವೇಜುಗಳಿಗೆ**" (ವಿಸ್ತೀರ್ಣದ ನಿರ್ಬಂಧವಿಲ್ಲದೇ) ಮಾತ್ರ.

2. (i). ಸದರಿ ದರಗಳು ಸಕ್ಷಮ/ ಪರಿವರ್ತಿತ ವಸತಿ ನಿವೇಶನ ದರಗಳಾಗಿದ್ದು, ವಸತಿಯೇತರ ದರಗಳಿಗೆ ಶೇ. 30 ರಷ್ಟು ಹೆಚ್ಚುವರಿ ದರ ನಿಗದಿಪಡಿಸುವುದು ಅಲ್ಲದೇ ಉಳಿದ ಇತರೆ ಹೆಚ್ಚುವರಿ ವಿಶೇಷ ಸೌಲಭ್ಯಗಳನ್ನು ಹೊಂದಿದ್ದಲ್ಲಿ ಅನುಬಂಧ-1 ರ ಪ್ರಕಾರ ಗುಂಪಿನ ಹೆಚ್ಚುವರಿ ದರಗಳು ಅನ್ವಯವಾಗುತ್ತವೆ.

   (ii). "ಜಂಟೀ ಅಭಿವೃದ್ಧಿ ಕರಾರು ಮತ್ತು ತತ್ಸಂಬಂಧ ಸಾಮಾನ್ಯ ಅಧಿಕಾರ ಪತ್ರ (ಜಿ.ಪಿ.ಎ) ದಸ್ತಾವೇಜುಗಳಿಗೆ" ಸಂಬಂಧಿಸಿದಂತೆ ಜಮೀನುಗಳಾಗಿದ್ದಲ್ಲಿ ಅನುಬಂಧ-1 ರಲ್ಲಿನ ಕ್ರಮ ಸಂಖ್ಯೆ: 1 ಮತ್ತು 2 ರಲ್ಲಿನ ದರಗಳು ಅನ್ವಯವಾಗುತ್ತವೆ.

ಅಪಾರ್ಟ್‌ಮೆಂಟ್ ದರ (ರೆಡಿ ರೆಕ್ನರ್) READY RECKONER FOR APARTMENT RATE

ಕ್ರ.ಸಂ	ಸಕ್ಷಮ ಪ್ರಾಧಿಕಾರದಿಂದ ಅನುಮೋದಿತ ನಿವೇಶನ ದರ ಪ್ರತಿ ಚ.ಮೀ ಗೆ ರೂ.ಗಳಲ್ಲಿ	ಸಕ್ಷಮ ಪ್ರಾಧಿಕಾರದಿಂದ ಅನುಮೋದಿತ ನಿವೇಶನದಲ್ಲಿ ನಿರ್ಮಿಸಿರುವ ಅಪಾರ್ಟ್‌ಮೆಂಟ್‌ನ ಸೂಪರ್ ಬಿಲ್ಟಪ್ ಏರಿಯಾಗೆ ಪ್ರತಿ ಚ.ಮೀ ರೂ.ಗಳಲ್ಲಿ (ಮೂಲ ದರ)
1	2	3
1	UPTO 1000	19200
2	2000	19700
3	3000	20300
4	4000	20800
5	5000	21300
6	6000	21800
7	7000	22400
8	8000	22900
9	9000	23400
10	10000	23900
11	11000	24500
12	12000	25000
13	13000	25500
14	14000	26000
15	15000	26600
16	16000	27100
17	17000	27600
18	18000	28100
19	19000	28700
20	20000	29200

ಕ್ರ.ಸಂ	ಸಕ್ಷಮ ಪ್ರಾಧಿಕಾರದಿಂದ ಅನುಮೋದಿತ ನಿವೇಶನ ದರ ಪ್ರತಿ ಚ.ಮೀ ಗೆ ರೂ.ಗಳಲ್ಲಿ	ಸಕ್ಷಮ ಪ್ರಾಧಿಕಾರದಿಂದ ಅನುಮೋದಿತ ನಿವೇಶನದಲ್ಲಿ ನಿರ್ಮಿಸಿರುವ ಅಪಾರ್ಟ್‌ಮೆಂಟ್‌ನ ಸೂಪರ್ ಬಿಲ್ಟಪ್ ಏರಿಯಾಗೆ ಪ್ರತಿ ಚ.ಮೀ ರೂ.ಗಳಲ್ಲಿ (ಮೂಲ ದರ)
1	2	3
21	21000	29700
22	22000	30200
23	23000	30800
24	24000	31300
25	25000	31800
26	26000	32300
27	27000	32900
28	28000	33400
29	29000	33900
30	30000	34500
31	31000	35000
32	32000	35500
33	33000	36000
34	34000	36600
35	35000	37100
36	36000	37600
37	37000	38100
38	38000	38700
39	39000	39200
40	40000	39700

1	2	3
41	41000	40200
42	42000	40800
43	43000	41300
44	44000	41800
45	45000	42300
46	46000	42900
47	47000	43400
48	48000	43900
49	49000	44400
50	50000	45000
51	51000	47500
52	52000	48000
53	53000	48600
54	54000	49100
55	55000	49700
56	56000	50200
57	57000	50800
58	58000	51300
59	59000	51900
60	60000	52400
61	61000	53000
62	62000	53500
63	63000	54000
64	64000	54600
65	65000	55100

1	2	3
66	66000	55700
67	67000	56200
68	68000	56800
69	69000	57300
70	70000	57900
71	71000	58400
72	72000	59000
73	73000	59500
74	74000	60100
75	75000	60600
76	76000	61200
77	77000	61700
78	78000	62300
79	79000	62800
80	80000	63400
81	81000	63900
82	82000	64500
83	83000	65000
84	84000	65600
85	85000	66100
86	86000	66700
87	87000	67200
88	88000	67800
89	89000	68300
90	90000	68900

2728 ಕರ್ನಾಟಕ ರಾಜ್ಯಪತ್ರ, ದಿನಾಂಕ: 05-04-2017 ಭಾಗ-6ಎ

1	2	3
91	91000	69400
92	92000	70000
93	93000	70500
94	94000	71100
95	95000	71600
96	96000	72200
97	97000	72700
98	98000	73200
99	99000	73800
100	100000	74300
101	101000	74900
102	102000	75400
103	103000	76000
104	104000	76500
105	105000	77100
106	106000	77600
107	107000	78200
108	108000	78700
109	109000	79300
110	110000	79800
111	111000	80400
112	112000	80900
113	113000	81500
114	114000	82000

1	2	3
115	115000	82600
116	116000	83100
117	117000	83700
118	118000	84200
119	119000	84800
120	120000	85300
121	121000	85900
122	122000	86400
123	123000	87000
124	124000	87500
125	125000	88100
126	126000	88600
127	127000	89200
128	128000	89700
129	129000	90300
130	130000	90800
131	131000	91400
132	132000	91900
133	133000	92400
134	134000	93000
135	135000	93500
136	136000	94100
137	137000	94600
138	138000	95200

1	2	3
139	139000	95700
140	140000	96300
141	141000	96800
142	142000	97400
143	143000	97900
144	144000	98500
145	145000	99000
146	146000	99600
147	147000	100100
148	148000	100700
149	149000	101200
150	150000	101800
151	151000	102300
152	152000	102900
153	153000	103400
154	154000	104000
155	155000	104500
156	156000	105100
157	157000	105600
158	158000	106200
159	159000	106700
160	160000	107300
161	161000	107800
162	162000	108400
163	163000	108900
164	164000	109500
165	165000	110000
166	166000	110600

1	2	3
167	167000	111100
168	168000	111600
169	169000	112200
170	170000	112700
171	171000	113300
172	172000	113800
173	173000	114400
174	174000	114900
175	175000	115500
176	176000	120900
177	177000	121400
178	178000	122000
179	179000	122600
180	180000	123200
181	181000	123700
182	182000	124300
183	183000	124900
184	184000	125400
185	185000	126000
186	186000	126600
187	187000	127200
188	188000	127700
189	189000	128300
190	190000	128900
191	191000	129400
192	192000	130000
193	193000	130600
194	194000	131200

1	2	3
195	195000	131700
196	196000	132300
197	197000	132900
198	198000	133400
199	199000	134000
200	200000	134600
201	201000	135200
202	202000	135700
203	203000	136300
204	204000	136900
205	205000	137400
206	206000	138000
207	207000	138600
208	208000	139200
209	209000	139700
210	210000	140300
211	211000	140900
212	212000	141400
213	213000	142000
214	214000	142600
215	215000	143200
216	216000	143700
217	217000	144300
218	218000	144900
219	219000	145400
220	220000	146000
221	221000	146600
222	222000	147200

1	2	3
223	223000	147700
224	224000	148300
225	225000	148900
226	226000	149400
227	227000	150000
228	228000	150600
229	229000	151200
230	230000	151700
231	231000	152300
232	232000	152900
233	233000	153400
234	234000	154000
235	235000	154600
236	236000	155200
237	237000	155700
238	238000	156300
239	239000	156900
240	240000	157400
241	241000	158000
242	242000	158600
243	243000	159200
244	244000	159700
245	245000	160300
246	246000	160900
247	247000	161400
248	248000	162000
249	249000	162600
250	250000	163200

1	2	3
251	251000	163700
252	252000	164300
253	253000	164900
254	254000	165400
255	255000	166000
256	256000	166600
257	257000	167200
258	258000	167700
259	259000	168300
260	260000	168900
261	261000	169400
262	262000	170000
263	263000	170600
264	264000	171200
265	265000	171700
266	266000	172300
267	267000	172900
268	268000	173400
269	269000	174000
270	270000	174600
271	271000	175200
272	272000	175700
273	273000	176300
274	274000	176900
275	275000	177400
276	276000	178000
277	277000	178600
278	278000	179200

1	2	3
279	279000	179700
280	280000	180300
281	281000	180900
282	282000	181400
283	283000	182000
284	284000	182600
285	285000	183200
286	286000	183700
287	287000	184300
288	288000	184900
289	289000	185400
290	290000	186000
291	291000	186600
292	292000	187200
293	293000	187700
294	294000	188300
295	295000	188900
296	296000	189400
297	297000	190000
298	298000	190600
299	299000	191200
300	300000	191700
301	301000	192300
302	302000	192900
303	303000	193400
304	304000	194000
305	305000	194600
306	306000	195200

1	2	3
307	307000	195700
308	308000	196300
309	309000	196900
310	310000	197400
311	311000	198000
312	312000	198600
313	313000	199200
314	314000	199700
315	315000	200300
316	316000	200900
317	317000	201400
318	318000	202000
319	319000	202600
320	320000	203200
321	321000	203700
322	322000	204300
323	323000	204900
324	324000	205400
325	325000	206000
326	326000	206600
327	327000	207200
328	328000	207700
329	329000	208300
330	330000	208900
331	331000	209400
332	332000	210000
333	333000	210600
334	334000	211200

1	2	3
335	335000	211700
336	336000	212300
337	337000	212900
338	338000	213400
339	339000	214000
340	340000	214600
341	341000	215200
342	342000	215700
343	343000	216300
344	344000	216900
345	345000	217400
346	346000	218000
347	347000	218600
348	348000	219200
349	349000	219700
350	350000	220300
351	351000	220900
352	352000	221400
353	353000	222000
354	354000	222600
355	355000	223200
356	356000	223700
357	357000	224300
358	358000	224900
359	359000	225400
360	360000	226000
361	361000	226600
362	362000	227200

1	2	3
363	363000	227700
364	364000	228300
365	365000	228900
366	366000	229400
367	367000	230000
368	368000	230600
369	369000	231200
370	370000	231700
371	371000	232300
372	372000	232900
373	373000	233400
374	374000	234000
375	375000	234600
376	376000	235200
377	377000	235700
378	378000	236300
379	379000	236900
380	380000	237400
381	381000	238000
382	382000	238600
383	383000	239200
384	384000	239700
385	385000	240300
386	386000	240900
387	387000	241400
388	388000	242000
389	389000	242600

1	2	3
390	390000	243200
391	391000	243700
392	392000	244300
393	393000	244900
394	394000	245400
395	395000	246000
396	396000	246600
397	397000	247200
398	398000	247700
399	399000	248300
400	400000	248900

ಜಿಲ್ಲಾ ಸೂಚನಾ ಅಧಿಕಾರಿಗಳು
ಮಂಡ್ಯ

ಬಿ.ಆರ್. 101 ಬಿ.ಪ್ರ (10)