

೨೫ 210



ಹಾವೇರಿ ಜಿಲ್ಲೆ ಹಿರೇಕಡೂರ ಉಪನೋಂದಣಿ ಕಛೇರಿಯ

2018-19ನೇ ಸಾಲಿನ ಸಿರಾಸಿಗಳ

ಮಾರ್ಗಸೂಚಿ ಮೌಲ್ಯದ ದರಪಟ್ಟಿ

10

2011

ՀԱՅԿԱՍՏԱՆԻ ՀԱՆՐԱՊԵՏՈՒԹՅԱՆ ԿՐԹԱԳՐԱԿԱՆ ԿԵՆՏՐՈՆ

ՀԱՅԿԱՍՏԱՆԻ ՀԱՆՐԱՊԵՏՈՒԹՅԱՆ
ԿՐԹԱԳՐԱԿԱՆ ԿԵՆՏՐՈՆ

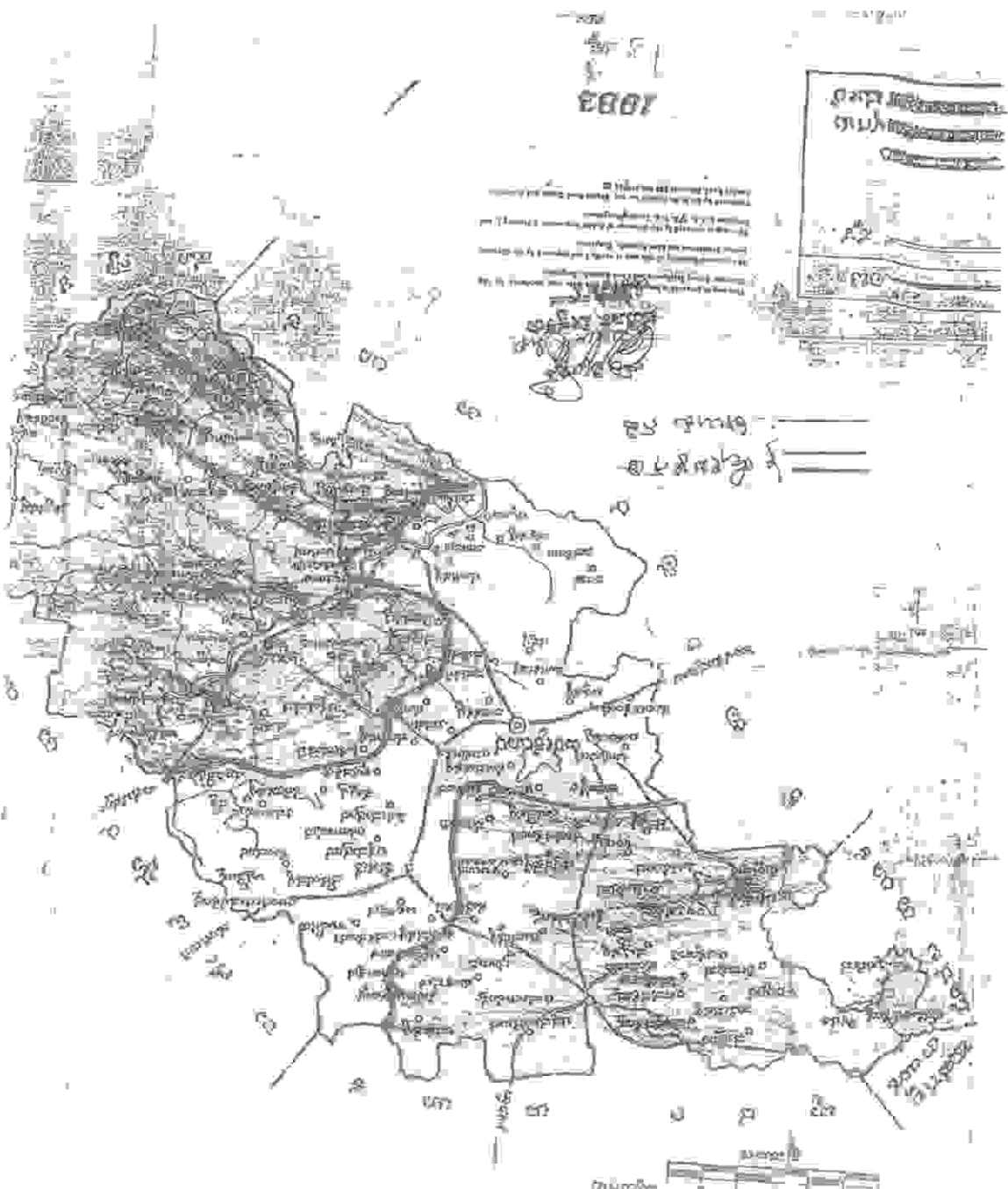

212 212

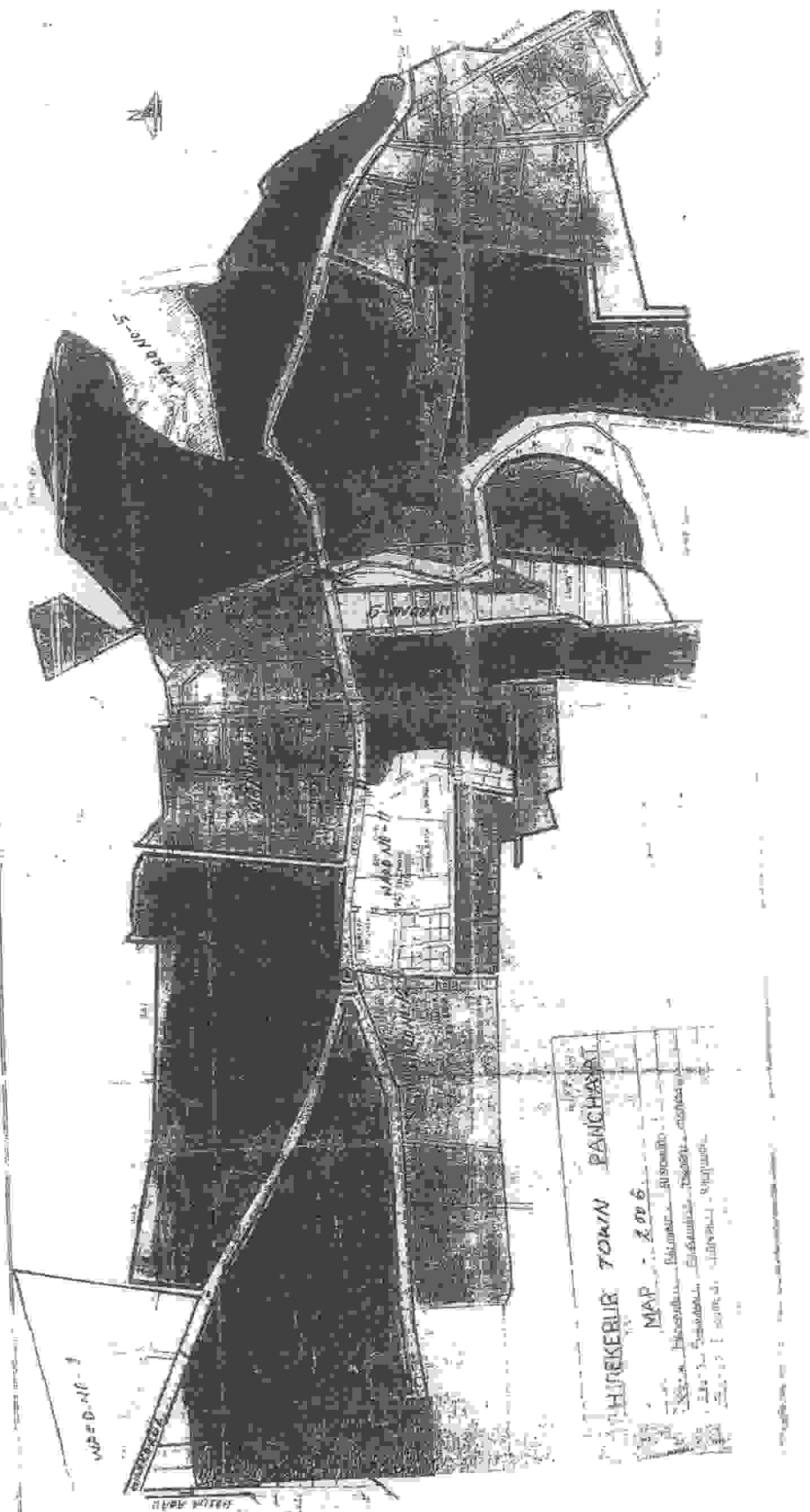



 ಜಿಲ್ಲಾ ಸೀತೆಂದಣಿ ಅಧಿಕಾರಿಗಳು
 ಹಾವೇರಿ.

 ಸಹಾಯಕ ಜಿಲ್ಲಾ ಸೀತೆಂದಣಿ ಅಧಿಕಾರಿಗಳು
 ಹಾವೇರಿ.

ಹಿರೇಕೆರೂರ ಉಪನೋಂದಣಿ ಕಛೇರಿಯಿಂದ ಹತ್ತು ಕಿಲೋಮೀಟರ
ಅಂತರದಲ್ಲಿ ಇರುವ ಗ್ರಾಮಗಳ ವಿವರ

ಅ.ನಂ	ಗ್ರಾಮ	Village
1	ತಾವರಗಿ	Thavaragi
2	ಬಸರೀಹಳ್ಳಿ	Basarihalli
3	ದೂದೀಹಳ್ಳಿ	Dudihalli
4	ಇಂಗಲಗೊಂದಿ	Ingalagondi
5	ಜೋಗಿಹಳ್ಳಿ	Jogihalli
6	ಹೊಸಳ್ಳಿ	Hosalli
7	ಹಾದಿಹಳ್ಳಿ	Hadarihalli
8	ಬಾಳಂದೀಡ	Balambeeda
9	ಬುರಡೀಕಟ್ಟ	Buradikatti
10	ಕಾಲ್ವಿಹಳ್ಳಿ	Kalvihalli
11	ಗೊಡಚಿಕೊಂಡ	Godachikonda
12	ಹೊಲಬಿಕೊಂಡ	Holabikonda
13	ನೂಲಗೇರಿ	Noolageri
14	ಸೋಮನಹಳ್ಳಿ	Somanahalli
15	ಕಳಗೊಂಡ	Kalagonda
16	ಚನ್ನಳ್ಳಿ	Channalli
17	ವರಹ	Varaha
18	ಗುಂಡಗಟ್ಟ	Gundagatti
19	ಯತ್ತಿನಹಳ್ಳಿ ಎಮ್.ಕೆ	Yattinahalli M.K
20	ಅಬಲೂರ	Abalur
21	ಡಮ್ಮಳ್ಳಿ	Dammalli
22	ಶೀತಿಕೊಂಡ	Sheetikonda
23	ಹೊಸುರು	Hosuru
24	ದಿವಗೀಹಳ್ಳಿ	Deevagihalli
25	ಆಲದಕಟ್ಟ	Aladakatti

ಶಿಲ್ಪಾ ನೋಂದಣಾಧಿಕಾರಿ
ಕೆ.ಎ.ಡಿ.

ಸಹ್ಯ ಕಾರ್ಯದರ್ಶಿ
ಸ್ವಯಂಸೇವಕರುಗಳ ಕಟ್ಟಡ ಮಾಲ್
ಉಪ ಸಮಿತಿ, ಹಿರೇಕೆರೂರ.

ಕರ್ನಾಟಕ ಸರ್ಕಾರ

(ನೋಂದಣಿ ಮತ್ತು ಮುದ್ರಾಂಕ ಇಲಾಖೆ)

2018-19 ನೇ ಸಾಲಿಗೆ ಅನ್ವಯವಾಗುವಂತೆ ಹಾವೇರಿ ಜಿಲ್ಲಾ ಹಿರೇಕೋಶ ತಾಲೂಕು ಉಪ-ನೋಂದಣಾಧಿಕಾರಿಗಳ ಕಾರ್ಯಾಲಯದ ವ್ಯಾಪ್ತಿಗೆ ಒಳಪಟ್ಟು ಗ್ರಾಮಗಳ ಸ್ಥಳೀಯ ಅಂದಾಜು ಮಾಡುವುದಕ್ಕೆ ಬೆಲೆ ಪಟ್ಟಿ

ಕ್ರ. ಸಂ.	ಗ್ರಾಮ/ರಸ್ತೆ ಖರೀದಿ ಹೆಸರು Village/Road/Area Name	ಕೃಷಿ ಜಮೀನಿನ ಬೆಲೆ ದೂರಗಳಲ್ಲಿ ಪ್ರತಿ ಎಕರೆಗೆ Agricultural Land Rate/Acre				ನಿರೀಕ್ಷಿಸಿದ ದರ	ಇತರೆ ವಿವರ	
		ಖುಸ್ಕಿ (KHUSKI)		ಅರೆ ನೀರಾವರಿ (SEMI IRRIGATION)	ನೀರಾವರಿ (IRRIGATION)			ಬಾಗಾಯತ್ (BHAGAYAT)
		ಮರಾಠಿ (RED SOIL)	ಬ್ಲಾಕ್/ಲೋಮಿ (Black/Lomy)					
1	2	3	4	5	7	8	9	
1	Angaragatti ಅರಣ್ಯ	150000	172000	211000	224000	288000	700	1100
	ರಸ್ತೆಗೆ ಹೊಂದಿದ ರೀತಿಯಲ್ಲಿ 68,70,69,71,76,2,3,4,62,61,146,151,141,145,132,95,96,97,98,99,100,102,103,110,113,114,121,122,124,123,122,126	165000	190000	232000	246000	317000		
	ಗಾಂ.ತಾ.ಕಾ.ಗೆ ಹೊಂದಿದ ರೀತಿಯಲ್ಲಿ 155,154, 156,134,153, 133,132,131,130,78,77,76	173000	198000	243000	258000	331000		
2	Ataji ಅರಣ್ಯ	150000	200000	220000	230000	290000	700	1100
	ರಸ್ತೆಗೆ ಹೊಂದಿದ ರೀತಿಯಲ್ಲಿ 138,129,130,136,137,140,141,127,125,124, 139,138,135,136,144,145,5,2,146,149,150,151,152,153,97,72,96,89,77	165000	220000	242000	253000	319000		
	ಗಾಂ.ತಾ.ಕಾ.ಗೆ ಹೊಂದಿದ ರೀತಿಯಲ್ಲಿ 71, 72,97,100,101,99,158, 150,156,12,160,155,154,2,11,13,15	173000	230000	253000	265000	334000		
3	Abalur ಅರಣ್ಯ	150000	184000	203000	251000	332000	700	1100
	ರಸ್ತೆಗೆ ಹೊಂದಿದ ರೀತಿಯಲ್ಲಿ 164,163,162,160,169,170,157,171,173,140, 139,174,138,199,201,177,126,125,203,204,152,144,146,145,132,131,147,1 48,149,1,120,121,122,123,124,125,119,111,110,108,107,106,105,104,29,27 8,2,30,31,117,116,98,32,46,97,47,48,49,50,59,61,87,62, 80,74,79,81,84,82,73,72,66,67,65,68	165000	186000	224000	276000	366000	0	

ಸಹಾಯಕ ಕಾರ್ಯದರ್ಶಿ
ಸ್ಥಳೀಯ ಅಂದಾಜು ಮತ್ತು ಮುದ್ರಾಂಕ ಇಲಾಖೆ
ಹಾವೇರಿ, ಕೆ.ಆರ್.ನಗರ.

ಜಿಲ್ಲಾ ನೋಂದಣಾಧಿಕಾರಿಗಳು
ಹಾವೇರಿ.

೨೨: 21೬

	೧೩೦ ಉಣ್ಣೆ ಹೊಂದಿದ ಬಾಸ್ಕೆಟ್ 137,135,136,203,202,204,1,120	172000	212000	234000	289000	382000		
4	Aralikatti ಉಣ್ಣೆ ಹೊಂದಿದ ಬಾಸ್ಕೆಟ್ 18110,131, 129, 132,131,10,13,135, 45,9,8,3,4,5,07,42,35,34,12,13,37,38,39,29,49,40,49,41,41,63,62,70,7 1,72,69,73,68,74,76,75,87,88,78,77,79,80,81,82,87,98,107,106,105,115, 116,89,90,92,91	150000	160000	170000	180000	225000	700	1100
	೧೩೦ ಉಣ್ಣೆ ಹೊಂದಿದ ಬಾಸ್ಕೆಟ್ 48,50,52,53,140	173000	184000	196000	207000	259000		
5	Appinakoppa ಉಣ್ಣೆ ಹೊಂದಿದ ಬಾಸ್ಕೆಟ್ 9,10,3,1, 63,2,23,22,24,25,27,31	150000	172000	184000	198000	251000	700	1100
	೧೩೦ ಉಣ್ಣೆ ಹೊಂದಿದ ಬಾಸ್ಕೆಟ್ 63,64,57,56,55,65,51,50	173000	198000	212000	228000	289000		
6	Arikatti ಉಣ್ಣೆ ಹೊಂದಿದ ಬಾಸ್ಕೆಟ್ 27,33,34, 07,06,04,05,135,134, 133, 129, 130,10,132,131,9,8,28,32,15,42,50,61,00,03,49,44,70,71,72, 79,80,81,78,82,97,98,106,107,50,105,113,92,91	150000	175000	190000	210000	230000	700	1100
	೧೩೦ ಉಣ್ಣೆ ಹೊಂದಿದ ಬಾಸ್ಕೆಟ್ 48, 01,14,53,52,50	173000	202000	219000	242000	265000		
7	Aladakatti ಉಣ್ಣೆ ಹೊಂದಿದ ಬಾಸ್ಕೆಟ್ 64,65,66, 67,68,69,70,73, 74,61,60,87,87,82,3	157000	198000	225000	251000	332000	700	1100
	೧೩೦ ಉಣ್ಣೆ ಹೊಂದಿದ ಬಾಸ್ಕೆಟ್ 91,90,11,9,10,8,78,79,75	173000	218000	248000	276000	365000		
8	Aladageri ಉಣ್ಣೆ ಹೊಂದಿದ ಬಾಸ್ಕೆಟ್ 14,45,21,15,240,241,242,242, 232, 234,265,255,230,131,220,265,65,85,89,95,93,91,9,90,92, 99,100,181,107,176,175,174,183,185,173,170,156,157,169.	181000	228000	259000	290000	382000		
	೧೩೦ ಉಣ್ಣೆ ಹೊಂದಿದ ಬಾಸ್ಕೆಟ್ 214,242,1,216,2,216, 248,250,247,246,243,265	150000	172000	211000	236000	330000	700	1100
	೧೩೦ ಉಣ್ಣೆ ಹೊಂದಿದ ಬಾಸ್ಕೆಟ್ 214,242,1,216,2,216, 248,250,247,246,243,265	165000	189000	232000	260000	363000		
	೧೩೦ ಉಣ್ಣೆ ಹೊಂದಿದ ಬಾಸ್ಕೆಟ್ 214,242,1,216,2,216, 248,250,247,246,243,265	173000	198000	243000	272000	380000		



 ಸಹಾಯಕ ಕಾರ್ಯದರ್ಶಿ
 ಕರ್ನಾಟಕ ರಾಜ್ಯ ಸರ್ಕಾರ
 ಕೃಷಿ ಇಲಾಖೆ, ಬೆಂಗಳೂರು

9	Ingalagondi	ಇಂಗಳಗೊಂಡಿ	150000	157000	184000	211000	288000	700	1100
	ರಸ್ತೆಗೆ ಹೊಂದಿದ ರಸ್ತೆಗಳು: 142,143, 144,145,146,147,148,150,151,130, 138,127,152,155,156,157,163,163a,122b,123,124,125,126,129,131,133,134,135,136,137,138,139,140,84,85,86,87,88,89,90, 83,76,75,60,59,58,42,23,47,22,21,127,128,130,131,118,117.		165000	173000	203000	232000	317000		
	ನಂ. ಕಾಲಾನಿಗೆ ಹೊಂದಿದ ರಸ್ತೆಗಳು: 160,161, 162,122a,44,77,76,78,79,81,82,84,85,86,87,88.		173000	181000	212000	243000	331000		
10	Ujanipur	ಉಜನಿಪುರ	150000	157000	172000	184000	314000	700	1100
	ರಸ್ತೆಗೆ ಹೊಂದಿದ ರಸ್ತೆಗಳು: 17,19,20, 22,23,15,16,14,13, 12,24, 07,11,12,10,35b,34.		165000	173000	190000	203000	345000		
	ನಂ. ಕಾಲಾನಿಗೆ ಹೊಂದಿದ ರಸ್ತೆಗಳು: 01,09,30,80,61,54,55,34,31,30.		173000	181000	198000	217000	361000		
11	Chogachikoppa (Kachavi)	ಚೊಗಚಿಕೊಪ್ಪ (ಕಚವಿ)	150000	172000	184000	198000	355000	700	1100
	ರಸ್ತೆಗೆ ಹೊಂದಿದ ರಸ್ತೆಗಳು: 12		165000	189000	203000	218000	391000		
	ನಂ. ಕಾಲಾನಿಗೆ ಹೊಂದಿದ ರಸ್ತೆಗಳು: 01,02,04,05.		173000	198000	212000	228000	410000		
12	Kadur	ಕಡೂರು	150000	157000	184000	211000	367000	700	1100
	ರಸ್ತೆಗೆ ಹೊಂದಿದ ರಸ್ತೆಗಳು: 127,326, 328,329,330,331,332,333,334,335, 336,3347,338,339,340,342,343,344,355,354,353,367,52,363,157, 321,320,319,51,368,373,374,345,362,390,389,386,376,361b,377,297,300,301,302,303,304,305,306,290,291,293,294,295,380,382, 383,384,385,387,388,391,390,387,376,292,53,54,57,56,58,59,60, 1,132,131,70,69,63,105,70,62,73,74,75,76,77,78,80,81,82,83,84,85,86,87,88,89,90,91,92,96,97,101,103,104,169,170,171,174,157,156,34,209,208,207,26,35,36,37,133,134,136,137,155,154,158,159,160,161,162,163,164, 165,166,167,168,33,5b,5a,370,369.		165000	173000	203000	232000	404000		
	ನಂ. ಕಾಲಾನಿಗೆ ಹೊಂದಿದ ರಸ್ತೆಗಳು: 35,14,13,28,29,30,31,32, 33,34,214,215,216,217,227a,227b,228,227,229,226.		173000	181000	212000	243000	422000		

ಇಂಗಳಗೊಂಡಿ
ಉಜನಿಪುರ ಮುರಾಹಟ್ಟಿ ಮುಖ್ಯ
ಉಪ್ಪು ಸಮಿತಿ, ಹಿರೇಕೋಡು.

ಕರ್ನಾಟಕ ರಾಜ್ಯ ಸರ್ಕಾರ
ಗುರುಪುರ ಮಂ. 02, 2019

13	Kanavissiddageri	ಕನವಿಷ್ಠಗಿರಿ	150000	160000	173000	190000	360000	700	1100
	ರಸ್ತೆಗೆ ಹೊಂದಿದ ರಾಸಂ:12,13,4,7,14		160000	170000	183000	200000	370000		
	ಗಾಂ ಪಾಣಿಗೆ ಹೊಂದಿದ ರಾಸಂ: 1,2,25ದ,25ಬ,25ಒ,25ಒ,28		173000	184000	199000	219000	414000		
14	Kalagonda	ಕಲಗೊಂಡ	150000	172000	184000	198000	251000	700	1100
	ರಸ್ತೆಗೆ ಹೊಂದಿದ ರಾಸಂ:8,6,7,4,3, 58,36,37,83,9,56,51, 50,49,118,117,116,119		165000	189000	203000	218000	276000		
	ಗಾಂ ಪಾಣಿಗೆ ಹೊಂದಿದ ರಾಸಂ: 15,10,128,129,130,131,144,145,141		173000	198000	212000	228000	289000		
15	Kamalapur	ಕಮಲಾಪುರ	150000	172000	184000	198000	288000	700	1100
	ರಸ್ತೆಗೆ ಹೊಂದಿದ ರಾಸಂ:7,8,9,10,11, 12,13,87,88,89,90, 91,92, 94,95,96,97,98,47,49,28,27,26,25,24,23,22,21,20,19,18,17,29.		165000	189000	203000	218000	317000		
	ಗಾಂ ಪಾಣಿಗೆ ಹೊಂದಿದ ರಾಸಂ: 1,3,46ಬ, 48,102,103,104,106,105,99,46ಬ,46ಒ		173000	198000	212000	228000	331000		
16	Kyatamakeral	ಕ್ಯಾತಮಕೆರೆ	150000	165000	180000	200000	215000	700	1100
	ರಸ್ತೆಗೆ ಹೊಂದಿದ ರಾಸಂ:29,30,32, 62,61,75,76,77,78,63		165000	182000	198000	220000	237000		
	ಗಾಂ ಪಾಣಿಗೆ ಹೊಂದಿದ ರಾಸಂ: 1,79,59ಬ,43,40,41,42,59ಒ,03		173000	190000	208000	230000	248000		
17	Karagi	ಕಾರಗಿ	150000	161000	175000	190000	211000	700	1100
	ರಸ್ತೆಗೆ ಹೊಂದಿದ ರಾಸಂ:10/1,10/2,42,89/1, 89/2,85/1,11/3,86, 21/4,21/2,01/3,76,22/2,77,83,73/1,13,73/4,68,69/1,69/2,73/ 6,73/7,73/8,73/9,70,71,11/2,11/1,72,100,61/4,61/1,60,58, 54,53/1,53/2,52,4/1,5/2,6,7/1.		165000	177000	193000	209000	232000		
	ಗಾಂ ಪಾಣಿಗೆ ಹೊಂದಿದ ರಾಸಂ: 1,3,4/2,41/2,18/4,9,90,92/1,179/1,40,		173000	185000	202000	219000	243000		
18	Kirigeri	ಕಿರಿಗೆರಿ	150000	190000	202000	218000	317000	700	1100

 ಸಿಬ್ಬಿ ಕಾರ್ಯದರ್ಶಿ
 ಸ್ಥಳೀಯ ಮಾರುಕಟ್ಟೆ ಮತ್ತು
 ಗ್ರಾಮದಾ, ಓದೋದೂರ,
 ಕರ್ನಾಟಕ ರಾಜ್ಯಪತ್ರ

 ಜಿಲ್ಲಾ ನೋಂದಣಾಧಿಕಾರಿಗಳು
 ಕರ್ನಾಟಕ ರಾಜ್ಯಪತ್ರ

	ರಸ್ತೆಗೆ ಹೊಂದಿದ ರಸ್ತೆಗಳು: 66,67,77, 78,82,83,86,87,90,91, 95,96,97, 98,99,100,101,102,103,104,105,106,107,108,109,110,23,24,29,30,31, 32,33,34,35,36,37,111,113,114,115,116,117,118,119,120,121,122,123,124, 127,128,129,130,131,132,133,134,135,136,137,138,139,140,141,142,143,144,145,146,147,148,149,150,151,152,153,154,155,156,157,158,159,160,161,162,163,164,165,166,167,168,169,170,171,172,173,174,175,176,177,178,179,180,181,182,183,184,185,186,187,188,189,190,191,192,193,194,195,196,197,198,199,200,201,202,203,204,205,206,207,208,209,210,211,212,213,214,215,216,217,218,219,220,221,222,223,224,225,226,227,228,229,230,231,232,233,234,235,236,237,238,239,240,241,242,243,244,245,246,247,248,249,250,251,252,253,254,255,256,257,258,259,260,261,262,263,264,265,266,267,268,269,270,271,272,273,274,275,276,277,278,279,280,281,282,283,284,285,286,287,288,289,290,291,292,293,294,295,296,297,298,299,300,301,302,303,304,305,306,307,308,309,310,311,312,313,314,315,316,317,318,319,320,321,322,323,324,325,326,327,328,329,330,331,332,333,334,335,336,337,338,339,340,341,342,343,344,345,346,347,348,349,350,351,352,353,354,355,356,357,358,359,360,361,362,363,364,365,366,367,368,369,370,371,372,373,374,375,376,377,378,379,380,381,382,383,384,385,386,387,388,389,390,391,392,393,394,395,396,397,398,399,400,401,402,403,404,405,406,407,408,409,410,411,412,413,414,415,416,417,418,419,420,421,422,423,424,425,426,427,428,429,430,431,432,433,434,435,436,437,438,439,440,441,442,443,444,445,446,447,448,449,450,451,452,453,454,455,456,457,458,459,460,461,462,463,464,465,466,467,468,469,470,471,472,473,474,475,476,477,478,479,480,481,482,483,484,485,486,487,488,489,490,491,492,493,494,495,496,497,498,499,500,501,502,503,504,505,506,507,508,509,510,511,512,513,514,515,516,517,518,519,520,521,522,523,524,525,526,527,528,529,530,531,532,533,534,535,536,537,538,539,540,541,542,543,544,545,546,547,548,549,550,551,552,553,554,555,556,557,558,559,560,561,562,563,564,565,566,567,568,569,570,571,572,573,574,575,576,577,578,579,580,581,582,583,584,585,586,587,588,589,590,591,592,593,594,595,596,597,598,599,600,601,602,603,604,605,606,607,608,609,610,611,612,613,614,615,616,617,618,619,620,621,622,623,624,625,626,627,628,629,630,631,632,633,634,635,636,637,638,639,640,641,642,643,644,645,646,647,648,649,650,651,652,653,654,655,656,657,658,659,660,661,662,663,664,665,666,667,668,669,670,671,672,673,674,675,676,677,678,679,680,681,682,683,684,685,686,687,688,689,690,691,692,693,694,695,696,697,698,699,700,701,702,703,704,705,706,707,708,709,710,711,712,713,714,715,716,717,718,719,720,721,722,723,724,725,726,727,728,729,730,731,732,733,734,735,736,737,738,739,740,741,742,743,744,745,746,747,748,749,750,751,752,753,754,755,756,757,758,759,760,761,762,763,764,765,766,767,768,769,770,771,772,773,774,775,776,777,778,779,780,781,782,783,784,785,786,787,788,789,790,791,792,793,794,795,796,797,798,799,800,801,802,803,804,805,806,807,808,809,810,811,812,813,814,815,816,817,818,819,820,821,822,823,824,825,826,827,828,829,830,831,832,833,834,835,836,837,838,839,840,841,842,843,844,845,846,847,848,849,850,851,852,853,854,855,856,857,858,859,860,861,862,863,864,865,866,867,868,869,870,871,872,873,874,875,876,877,878,879,880,881,882,883,884,885,886,887,888,889,890,891,892,893,894,895,896,897,898,899,900,901,902,903,904,905,906,907,908,909,910,911,912,913,914,915,916,917,918,919,920,921,922,923,924,925,926,927,928,929,930,931,932,933,934,935,936,937,938,939,940,941,942,943,944,945,946,947,948,949,950,951,952,953,954,955,956,957,958,959,960,961,962,963,964,965,966,967,968,969,970,971,972,973,974,975,976,977,978,979,980,981,982,983,984,985,986,987,988,989,990,991,992,993,994,995,996,997,998,999,1000.	165000	209000	222000	240000	349000			
	ಗೂ ಜಾಜ್ಜಿಗೆ ಹೊಂದಿದ ರಸ್ತೆಗಳು: 150,149,113,1,2,146,144,145,93,12, 112	173000	219000	232000	251000	365000			
	ವಾಣ್ಯ ಪದ್ಧತಿಗೆ ಹೊಂದಿದ ರಸ್ತೆಗಳು: 1,3,20,21,22,23,25,30, 110,111	188000	238000	253000	273000	397000			
19	Kunchuru	ಕುಂಚುರು	150000	172000	184000	198000	288000	700	1100
	ರಸ್ತೆಗೆ ಹೊಂದಿದ ರಸ್ತೆಗಳು: 124,121,120, 118,118,115,116,107, 118,129,123,82,80,78,77,79,76,48,54,53,55.	165000	189000	203000	218000	318000			
	ಗೂ ಜಾಜ್ಜಿಗೆ ಹೊಂದಿದ ರಸ್ತೆಗಳು: 132,1,108,107,106,105,104, 103,44,45,43,42,41,36,35,01,02,48,47	173000	198000	212000	228000	332000			
20	Kudupaluri	ಕುದುಪುಲೂರಿ	150000	202000	218000	247000	289000	700	1100
	ರಸ್ತೆಗೆ ಹೊಂದಿದ ರಸ್ತೆಗಳು: 426,435, 413,412,407,406,400,399, 425,427, 429,396,360,359,361,358,363,314,427,283,247,285,246,286,287,288,2 89,290,291,292,293,294,295,298,299,300,301,302,303,304,305,306,30 7,308,223,223,223,223,219,218,214,247,213,212,243,244,211,245,249 ,208,207,250,206,203,255,25,24,87,26,28,29,30,20,39,33,18,34,37,17,3 8.	165000	223000	240000	272000	318000			
	ಗೂ ಜಾಜ್ಜಿಗೆ ಹೊಂದಿದ ರಸ್ತೆಗಳು: 435,334,330,31,32,33,02, 03,10,308,309,310,311,312,07,437,436.	173000	232000	251000	284000	333000			
21	Kenchaykoppa	ಕೆಂಚಾಯಕೊಪ್ಪ	150000	190000	208000	218000	276000	700	1100
	ರಸ್ತೆಗೆ ಹೊಂದಿದ ರಸ್ತೆಗಳು: 22,46,43, 44,45,23,24,25	165000	209000	229000	240000	304000			
	ಗೂ ಜಾಜ್ಜಿಗೆ ಹೊಂದಿದ ರಸ್ತೆಗಳು: 1,2,3,6,19,21,18,17,46,07,04,05.	173000	219000	239000	251000	318000			
22	Kod	ಕೋಡ	225000	230000	254000	264000	413000	0	0

 ಸದ್ಯ ಕಾರ್ಯದರ್ಶಿ
 ಸುತ್ತಾಡುಗಳ ಮಾರಾಟಕ್ಕೆ ಮೌಲ್ಯ
 ಉಪ ಸಮಿತಿ, ಕುದುಪುಲೂರಿ.

 ಜಿಲ್ಲಾ ಸೀನಿಯರ್ ಮಾರಾಟಾಧಿಕಾರಿಗಳು
 ಮೇ 2019